

LEILÃO VIRTUAL
AGROPECUÁRIA RECOMEÇO
LIQUIDAÇÃO TOTAL



ETAPA **15**

DIA 11/11

QUINTA-FEIRA
20h
(HORÁRIO DE BRASÍLIA)

REGULAMENTO DO LEILÃO

O presente regulamento estabelecerá as normas que serão observadas durante o leilão, sendo que seu cumprimento será obrigatório a todos aqueles que, na condição de convidados, participantes e/ou promotores do evento, quiserem promover a aquisição ou venda de animal(is) ou produto(s) agrobusiness, ou como mero espectador.

1. DEFINIÇÕES

1.1 Considera-se LEILÃO o evento que visa a comercialização de animal(is) e/ou produto(s), pela melhor oferta de valores, efetuada de forma aberta e aceita por um leiloeiro.

1.2 Considera-se EMPRESA LEILOEIRA a empresa responsável pela organização e coordenação do leilão. O presente leilão será coordenado e organizado pela Central Leiloes Ltda.

1.3 Considera-se LEILOEIRO a pessoa inscrita no Sindicato Nacional dos Leiloeiros Rurais, detentor de fé-pública, e que será responsável pela recepção das propostas de ofertas aos lotes comercializados, bem como pela batida do martelo e concretização do negócio.

1.4 Considera-se PROMOTOR DO EVENTO a(s) pessoa(s), física(s) ou jurídica(s), que for(em) responsável(is) pela promoção do evento e arregimentação do(s) animal(is) ou produto(s) para serem comercializados no leilão.

1.5 Considera-se CONVIDADO a pessoa, física ou jurídica, que for proprietária de animal(is) ou produto(s) que será(ao) comercializado(s) no leilão. Ao convidado também será permitida a realização de compras no leilão.

1.6 Considera-se PARTICIPANTE todo aquele que comparecer no leilão e que tenha interesse na compra de animal(is) ou produto(s) comercializado(s) no evento, ou como mero espectador.

1.7 Considera-se COMISSÃO DE COMPRA a comissão paga pelo comprador do(s) animal(is) / produto(s) à EMPRESA LEILOEIRA, que será anunciada pelo leiloeiro no início do leilão, cujo percentual incidirá sobre o valor total de cada lote apregoado.

1.8 Considera-se COMISSÃO DE VENDA a comissão paga pelo proprietário do(s) animal(is) / produto(s) ao PROMOTOR DO EVENTO / EMPRESA LEILOEIRA.

1.9 Considera-se PRODUTO tudo que não seja semovente e que possa ser comercializado em leilão, tais como: embrião, sêmen, etc.

1.10 Considera-se LANCE DE DEFESA o lance ofertado pelo próprio proprietário do animal(is) ou produto(s), quando não alcançado o preço esperado por este junto ao leilão. Nesta hipótese, o proprietário será responsável pelo pagamento das comissões de compra e venda acima previstas.

1.11 Considera-se LOTE o grupo de animais ou o animal individualmente e/ou de produtos a serem colocados à venda através de leilão, devidamente identificado no catálogo.

2. CADASTRO:

2.1 Todo aquele que pretenda apresentar lance no leilão deverá estar previamente cadastrado junto à Central Leiloes Ltda, podendo encaminhar tal solicitação à empresa leiloeira com antecedência, para fins de análise e aprovação prévia dos cadastros. Nesta hipótese, o pedido de cadastramento importará em autorização automática à empresa leiloeira de consulta de informações do solicitante junto ao SERASA ou outros órgãos de proteção ao crédito.

2.2 A Central Leiloes Ltda disponibilizará aos convidados e participantes um escritório no local do evento, podendo o cadastro ser efetuado neste local. Nesta hipótese, toda compra efetuada pelo convidado ou participante ficará condicionada à posterior aprovação do cadastro, bem como aceitação pelo VENDEDOR.

2.3 A presença dos convidados ou participantes no recinto do leilão importará em imediata autorização à Central Leiloes Ltda em promover consultas sobre os mesmos junto ao SERASA ou outros órgãos de proteção ao crédito.

2.4 Os empregados da Central Leiloes Ltda não estão autorizados a avaliar ou endossar qualquer comprador junto ao leilão.

2.5 A existência de cadastro não dispensará a necessidade de apresentação de avalista, caso seja solicitado pelo VENDEDOR ou pela Central Leiloes Ltda.

2.6 Será permitida a compra de animal(is) / produto(s) mediante procuração por Instrumento Público, a qual deverá ser específica para aquele evento e deverá conter o valor máximo autorizado pelo outorgante e desde que este possua cadastro aprovado junto à Central Leiloes Ltda, que permanecerá com referida procuração.

2.7 A Central Leiloes Ltda atua como intermediária das transações, sendo responsável pela organização e coordenação do evento, não se responsabilizando pelo inadimplemento do comprador, seja em relação ao valor do(s) produto(s) / animal(is) adquirido(s), seja em relação às comissões de venda. Portanto, cabe ao vendedor manifestar-se sobre o cadastro do comprador antes da assinatura do contrato de compra e venda, bem como exigir a assinatura de avalista antes da formalização deste contrato.

3. DO LEILOEIRO:

3.1 O leilão será realizado por um LEILOEIRO RURAL, devidamente inscrito nos órgãos próprios, sendo que a venda considerará efetuada com a batida do martelo, momento em que as partes, compradores e vendedores, estarão obrigados ao cumprimento do negócio fechado, exceto na hipótese de não aprovação do cadastro do comprador, na forma do item 02 supra.

3.2 Poderá o leiloeiro, durante o leilão, promover as alterações das presentes normas, estabelecer outras regras, alterar as disposições do catálogo, de lotes ou condições de pagamento, instituir preços mínimos, sem direito de reclamação ou indenização por parte dos convidados ou participantes.

4. DISPOSIÇÕES ESPECÍFICAS PARA LEILÃO DE PRENHEZES:

4.1 Salvo estipulação em contrário, nos casos de livre acasalamento ou embrião a ser coletado, a pri-

meira parcela será considerada como sinal de negócio e devidas no ato. As demais parcelas somente poderão ser exigidas do(s) COMPRADOR(es) após o recebimento ou a retirada da(s) prenhez(es) confirmada(s). Caso o VENDEDOR tenha recebido antecipadamente alguma parcela e a prenhez não consiga se realizar o VENDEDOR restituirá ao(s) COMPRADOR(es) o valor recebido.

4.2. PRENHEZES RECEPTORAS:

4.2.1. O VENDEDOR se responsabiliza em apresentar a(s) receptora(s) em perfeitas condições físicas, com boa habilidade maternal, a fim de bem criar o embrião.

4.2.2. O COMPRADOR, por sua vez, se compromete a mantê-la(s) sob as mesmas condições de manejo e trato, a fim de não prejudicar o desenvolvimento do embrião adquirido.

4.2.3. O COMPRADOR deverá comunicar imediatamente o VENDEDOR em caso de óbito da receptora e/ou da "cria", bem como de qualquer intercorrência que venha a surgir durante o período gestacional.

4.3. EMBRIÕES A SEREM COLETADOS:

4.3.1. É de responsabilidade de VENDEDOR a coleta e transferência do referido acasalamento, tendo o prazo máximo de 90 dias para a entrega da receptora prenhe, a contar da data da assinatura do presente Contrato, findo o qual poderá o COMPRADOR optar, em comum acordo com o VENDEDOR, escolher outro acasalamento já realizado, de igual importância e valor.

4.4. LIVRES ACASALAMENTOS:

4.4.1. O VENDEDOR oferece a doadora para ser acasalada com o touro da escolha do COMPRADOR, ficando a mesma na propriedade do titular.

4.4.2. O COMPRADOR tem o prazo máximo de 30 dias para enviar o sêmen do reprodutor escolhido, ou autorizar o proprietário da doadora a acasalá-la segundo seu critério.

4.4.3. Todas as despesas provenientes do transporte e aquisição de sêmen que porventura possam ocorrer, serão de inteira responsabilidade do COMPRADOR.

4.4.4. Do acasalamento em questão o COMPRADOR terá direito a apenas uma prenhez proveniente da lavagem, salvo disposição em contrário e acordado entre as partes. Terá também direito a optar se tal prenhez será sexada de macho ou fêmea.

4.4.5. O VENDEDOR garante ao COMPRADOR que a prenhez adquirida venha a nascer com saúde, com garantia de receber RGN (registro geral de nascimento) e RGD (registro geral definitivo).

4.4.6. Caso o produto nascido não preencha os requisitos mencionados no item anterior, deverá o VENDEDOR substituir o produto, caso não possua o mesmo acasalamento, de comum acordo com o COMPRADOR, substituí-lo por outro já nascido de igual categoria e valor.

4.5 A(s) prenhez(es) será(ão) entregue(s) por malha viária, podendo ainda o COMPRADOR retirá-la da propriedade de origem, sob sua conta e responsabilidade.

5. DISPOSIÇÕES ESPECÍFICAS PARA LEILÃO DE SÊMEN:

5.1. O VENDEDOR responde pela qualidade do sêmen de animal de sua propriedade posto a venda.

5.2. Todo lote de sêmen deverá estar à disposição do COMPRADOR para ser retirado em local previamente estipulado. Nos casos em que a entrega do sêmen for feita por empresa de coleta, as despesas decorrentes deste procedimento correrão por conta e risco COMPRADOR.

Quando o sêmen de animal, comercializado for do estoque particular do VENDEDOR, o COMPRADOR deverá providenciar botijão para o transporte, correndo por conta deste todo e qualquer risco.

5.3. Caso queira, poderá o COMPRADOR, no ato da retirada, testar a qualidade do sêmen adquirido, em sendo este raro, desde que seja realizado por profissionais credenciados por uma das centrais de coleta do país.

6. DISPOSIÇÕES GERAIS PARA TODOS OS LEILÕES:

6.1. O leiloeiro apregoará, no início de cada lote, o valor do lance que, multiplicado pelo número de parcelas determinadas, formará o preço total de venda e compra do(s) animal(is)/ produto(s). Também será informada a condição de cada venda, data de vencimento das parcelas, condições gerais do(s) produto(s) ou a(s) condição(ões) física(s) do(s) animal(is) referentes a cada lote.

6.2. Os leilões referentes à gado de elite, embrião e sêmen serão realizados com CLÁUSULA DE RESERVA DE DOMÍNIO, que abrangerá inclusive as "crias" advindas destes, conforme disposto no artigo 95 do Código Civil.

6.3. Excetuando o disposto no item 2. deste Regulamento (aprovação de cadastro), as vendas efetuadas durante o leilão são irrevogáveis e irretroatáveis, obrigando comprador e vendedor ao seu cumprimento, por si e por seus herdeiros ou sucessores.

6.4. Ainda que existente índice deflacionário divulgado pelo Governo Federal, os preços estabelecidos no leilão não serão alterados.

6.5. Caberá ao comprador o pagamento do ICMS e ao vendedor o recolhimento do mesmo, referente ao lote adquirido, devendo o segundo informar a Central Leiloes Ltda o número de inscrição junto à Receita Estadual.

6.6. A participação no leilão de qualquer pessoa, seja comprador ou vendedor, implicará na presunção de aceitação de todas as normas previstas neste Regulamento, e, face disponibilização deste Regulamento a todos que se encontram presentes no recinto do leilão através do catálogo, não poderá alegar desconhecimento para eximir de seu cumprimento.

6.7. Compradores domiciliados fora do país deverão informar-se no escritório sobre as condições que regem a compra e venda, que no caso presente somente se operará com o pagamento à vista, em moeda corrente do país, no ato do negócio.

6.8. Salvo estabelecido de forma diversa, por escrito, antes do leilão, o comprador será responsável pelo pagamento da comissão de compra, a qual recai sobre o valor do lote no momento da batida do martelo, em favor da EMPRESA LEILOEIRA, cujo percentual será divulgado pelo leiloeiro no início do evento.

6.9. Salvo estabelecido de forma diversa, por escrito, antes do leilão, o vendedor será responsável pelo

pagamento da comissão de venda, a qual recai sobre o valor do lote no momento da batida do martelo, em favor do PROMOTOR DO EVENTO / EMPRESA LEILOEIRA, cujo percentual foi acordado anteriormente entre as partes.

6.10. As taxas do leilão, assim como as comissões, para comprador e vendedor, são irrevogáveis e irreatáveis. No caso da não concretização do negócio após o remate, a parte responsável pelo cancelamento do negócio arcará com as mesmas em sua totalidade.

6.11. Em caso de pagamento à vista das parcelas de compra, o desconto poderá ser concedido pelo vendedor, mas tal desconto não recairá sobre as comissões em favor da Leiloeira.

6.12. No lance de defesa, conforme definição do item 1.10 deste regulamento, o proprietário do animal será responsável pelo pagamento da comissão de compra e venda em favor do PROMOTOR DO EVENTO / EMPRESA LEILOEIRA, sobre o valor do lote no momento da batida do martelo.

6.13. Não serão aceitos pagamentos das parcelas vencíveis no ato da compra com cheques de terceiros.

6.14. Todos os pagamentos efetuados em cheque somente serão considerados quitados com a respectiva compensação.

6.15. As GTAS (Guias de Trânsito dos Animais) serão emitidas exclusivamente em nome do comprador e não poderão ser transferidas a terceiros.

6.16. Os catálogos do leilão são de responsabilidade dos vendedores, não sendo a Central Leilões Ltda responsável por eventuais erros constantes nestes, os quais inclusive poderão ser retificados pelo leiloeiro.

6.17. Quando da batida do martelo os lances forem simultâneos entre dois compradores, o leiloeiro pedirá o retorno do animal à pista e reiniciará a venda dos mesmos, a partir do lance em questão, para o desempate.

6.18 – Serão de exclusiva responsabilidade do VENDEDOR o(s) animal(is) colocado(s) a leilão estar(em) saudável(eis), com toda a documentação sanitária atualizada, bem como sua guarda, manutenção e segurança, durante o tempo em que se mantiver(em) no local do leilão, seja no estábulo, em sua propriedade, para os casos de Leilão Virtual, em trânsito ou enquanto estiverem sendo exibidos na pista, até o momento da batida do martelo, passando então, tais responsabilidades a serem exclusivas do COMPRADOR, não restando à Central Leilões Ltda. nenhum ônus sobre os itens mencionados, bem como, em caso de acidente e danos que, eventualmente, venha(m) a ocorrer com o(s) animal(is).

6.18.1 – É de responsabilidade do VENDEDOR a veracidade de todas as informações fornecidas à leiloeira referente ao(s) animal(is) e/ou produto(s) colocado(s) a leilão. Bem como, fica o VENDEDOR responsável, cível e criminalmente pela omissão de informar a empresa Leiloeira sobre qualquer intercorrência relacionadas ao(s) animal(is) e/ou produto(s) até o momento do leilão.

6.18.2 - Após a batida do martelo, a venda será considerada irreatável e irrevogável, correndo a partir de então, por conta e risco do COMPRADOR, a vida e integridade física do(s) animal(is), razão pela qual, é facultado a este COMPRADOR, caso opte e se responsabilize pelas despesas, contratar cobertura securitária ao(s) animal(is) arrematados.

6.18.3 – A morte do(s) animal(is), com seguro ou não, anomalias físicas encontradas no animal(is) por exames radiológicos ou outros, perda de prenhes, estado do(s) animal(is) no ato da entrega pelo VENDEDOR e outros motivos não inerentes ao momento da venda) a leiloeira não se obriga nos termos deste regulamento.

6.18.4 – Tanto para os leilões presenciais, bem como para os leilões virtuais, após a batida do martelo, fica facultado entre VENDEDOR e COMPRADOR decidirem o momento mais apropriado para o transporte do(s) animal(is). Porém, os riscos inerentes ao(s) animal(is) arrematados até o momento do seu transporte, correrá por conta exclusiva do COMPRADOR, não podendo o VENDEDOR ficar responsável pela vida e integridade física do(s) animal(is) até seu efetivo embarque para transporte, salvo comprovada sua exclusiva culpa.

6.19. No caso de comercialização efetuada através de canal fechado de televisão (Leilões Virtuais), o vendedor compromete-se a entregar o(s) animal(is) (independente do local de entrega), somente quando tiver em sua posse a respectiva documentação de venda, devidamente assinada pelo comprador, eximindo a Central Leilões Ltda de qualquer responsabilidade se a presente cláusula não for cumprida.

7. DA AUTORIZAÇÃO DE USO DO NOME, IMAGEM E VOZ DOS PRESENTES AO LEILÃO:

7.1. A entrada da pessoa no recinto do leilão importará na presunção em favor da EMPRESA LEILOEIRA e do PROMOTOR DO EVENTO, sem ônus a estes, ao uso de seus NOMES, IMAGENS e SOM durante a realização do evento, bem como após a ocorrência deste para fins de divulgação do resultado final alcançado. Autorizam, também, a divulgação em periódicos e em site de todas as informações referentes ao leilão, tais como: nome do comprador, do vendedor, do animal ou produto comercializado e o valor efetivo da transação. Finalmente, fica autorizada a gravação de todas as imagens do leilão e dos participantes, bem como a transmissão ao vivo destas por canal fechado de televisão e, ainda, a divulgação de fotos em periódicos e em site próprio da EMPRESA LEILOEIRA.

8. DO CONTRATO DE COMPRA E VENDA:

8.1. Ao final da venda de cada lote a Central Leilões Ltda promoverá a emissão do contrato de compra e venda, bem como das notas promissórias referentes ao leilão, as quais serão assinadas imediatamente pelo vendedor e comprador. As notas fiscais referentes às vendas, que deverão ser emitidas pelos vendedores, bem como a nota fiscal da comissão de compra a ser emitida pela empresa leiloeira, serão efetuadas posteriormente.

8.2. Ficam fazendo parte integrante do contrato de compra e venda todas as regras constantes neste regulamento, bem como outras que forem estabelecidas pelo leiloeiro durante o leilão.

“É proibida a reprodução em parte ou no todo”.

11/11/2021

Horário: 20:00 • Canal do Criador

LOTE

01

AGROPECUÁRIA
RECOMEÇO



183 DA RECOMEÇO

REAS 183 • NELORE PO • 30/08/2020 • 14 meses • 471 kg • 27 cm

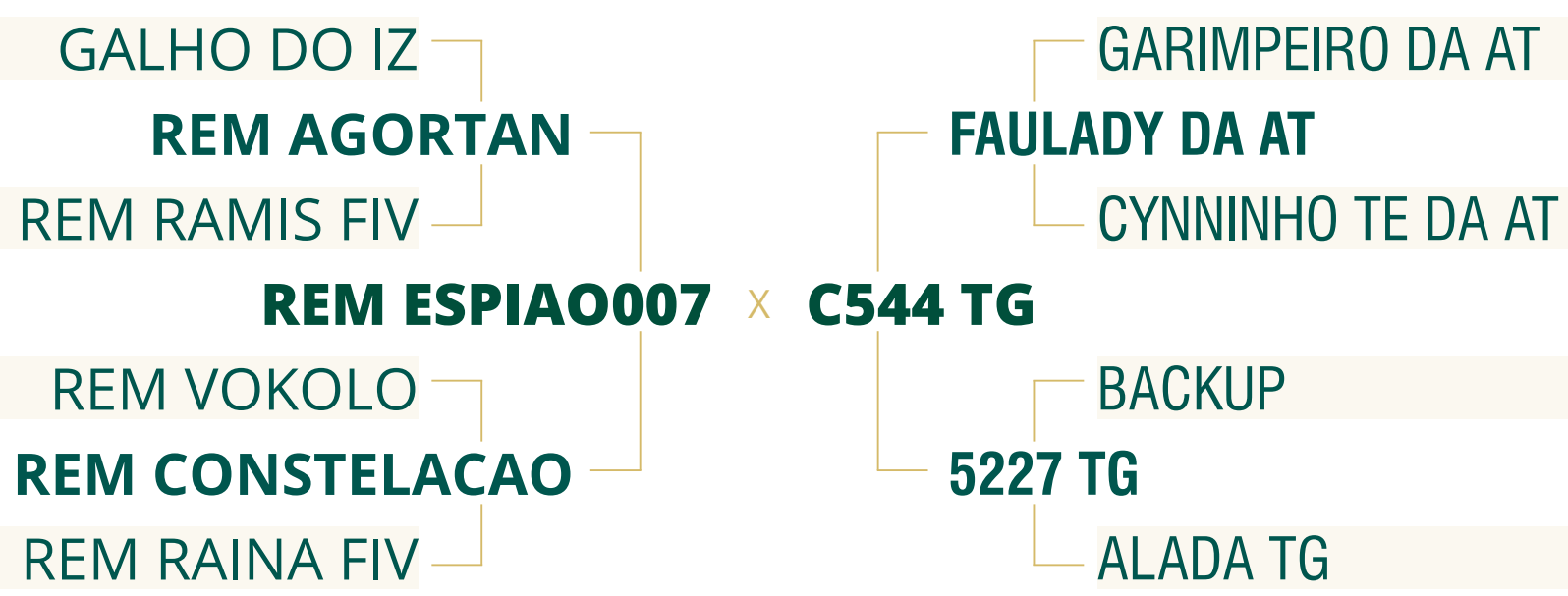

	IABCZg	PD-EDg	PS-EDg	PM-EMg	TMDg	IPPg	STAYg	PE-365g	AOLg	ACABg	MARg
ÍNDICE	19.17	8.95	16.29	2.95	8.35	-18.18	33.02	1.031	1.623	1.947	1.17
DECA	1	1	1	1	1	1	2	1	1	1	1

11/11/2021

Horário: 20:00 • Canal do Criador

LOTE

02

AGROPECUÁRIA
RECOMEÇO



189 DA RECOMEÇO

REAS 189 • NELORE PO • 30/08/2020 • 14 meses • 447 kg • 28 cm

REM TORIXOREU

REM ARMADOR

REM RONDA

ZAPP BEABISA × **C1203 TG**

REM USP

RIENA DA BEABISA

NOCAUTE DA BEABISA

B8734 DA MN

GANGES COL

DENGOSINHA COL

FUNGO JJ

8223 TG

1084 TG

	IABCZg	PD-EDg	PS-EDg	PM-EMg	TMDg	IPPg	STAYg	PE-365g	AOLg	ACABg	MARg
ÍNDICE	24.76	9.33	16.31	3.36	9.15	-21.48	40.04	1.223	2.185	1.703	-1.33
DECA	1	1	1	1	1	1	1	1	1	1	10

11/11/2021

Horário: 20:00 • Canal do Criador

LOTE

03



120 DA RECOMEÇO

REAS 120 • NELORE PO • 26/08/2020 • 14 meses • 461 kg • 27 cm

REM RICKET

RELEVO DO GOLIAS

REM UPONIC

BIFE DO GOLIAS

REM SAROMA

ATHINI DO GOLIAS

REM CALDONEGRO × **C1156 TG**

PROVADOR

KANDAKHI DA J.GALERA

REM SABEEHAH

B1658 TG

REM OGMAR TE

16 TG

	IABCZg	PD-EDg	PS-EDg	PM-EMg	TMDg	IPPg	STAYg	PE-365g	AOLg	ACABg	MARg
ÍNDICE	24.31	7.82	20.13	3.21	7.95	-24.16	39.58	0.776	1.463	1.714	0.40
DECA	1	1	1	1	1	1	1	1	1	1	3

11/11/2021

Horário: 20:00 • Canal do Criador

LOTE

04

AGROPECUÁRIA
RECOMEÇO



289 DA RECOMEÇO

REAS 289 • NELORE PO • 06/09/2020 • 14 meses • 461 kg • 28 cm

REM RICKET

REM VOKOLO

REM TAKAKA

QUARUP BONNS × **C3592 TG**

GANGES COL

MAYA BONNS

HARMONIA BONNS

D1484 DA MN

BARU DA ELGE

PALMACEA FAST

6490 TG

B2476 TG

1689 TG

	IABCZg	PD-EDg	PS-EDg	PM-EMg	TMDg	IPPg	STAYg	PE-365g	AOLg	ACABg	MARg
ÍNDICE	20.29	8.48	13.86	3.86	9.16	-18.22	35.93	0.939	2.040	-0.820	0.23
DECA	1	1	1	1	1	1	1	1	1	9	4

11/11/2021

Horário: 20:00 • Canal do Criador

LOTE

05

AGROPECUÁRIA
RECOMEÇO



321 DA RECOMEÇO

REAS 321 • NELORE PO • 09/09/2020 • 14 meses • 473 kg • 32 cm

REM TORIXOREU

REM ARMADOR

REM RONDA

REM EMBAIXADOR × **2981 TERRA GRANDE**

REM UPONIC

REM BATITA

REM RABIL

1713 DA LACADA

B3214 TG

5537 TG

PAGODE

728 TERRA GRANDE

ANJO

	IABCZg	PD-EDg	PS-EDg	PM-EMg	TMDg	IPPg	STAYg	PE-365g	AOLg	ACABg	MARg
ÍNDICE	24.35	6.87	14.68	3.60	8.96	-20.80	40.70	1.534	1.584	0.582	-0.53
DECA	1	1	1	1	1	1	1	1	1	3	8

11/11/2021

Horário: 20:00 • Canal do Criador

LOTE

06



128 DA RECOMEÇO

REAS 128 • NELORE PO • 26/08/2020 • 14 meses • 481 kg • 28 cm

REM TORIXOREU

REM ARMADOR

REM RONDA

COMBOIO FIV DA S.NICE × **C2824 TG**

REM VOKOLO

B4987 FIV DA S.NICE

GULAB DA S.NICE

BITELO

B1737 TG

3296 TG

CUBO DE NAVIRAI

B1276 TG

2324 TG

	IABCZg	PD-EDg	PS-EDg	PM-EMg	TMDg	IPPg	STAYg	PE-365g	AOLg	ACABg	MARg
ÍNDICE	21.63	11.59	23.02	3.89	10.82	-5.02	33.99	0.950	1.917	0.990	0.61
DECA	1	1	1	1	1	4	2	1	1	2	3

509 DA RECOMEÇO

REAS 509 • NELORE PO • 09/09/2020 • 14 meses • 483 kg • 29 cm

GALHO DO IZ

REM AGORTAN

REM RAMIS FIV

REM ESPIAO007 × **C2884 TG**

REM VOKOLO

REM CONSTELACAO

REM RAINA FIV

BRUTUS DA MN

LAYOUT DA DICA

INIMITAVEL FIV DA DICA

2054 DA ELGE

B7008 TG

A 815 TG

	IABCZg	PD-EDg	PS-EDg	PM-EMg	TMDg	IPPg	STAYg	PE-365g	AOLg	ACABg	MARg
ÍNDICE	21.64	11.55	18.49	1.32	7.72	-12.39	36.19	1.339	2.066	3.755	1.29
DECA	1	1	1	2	1	2	1	1	1	1	1

11/11/2021

Horário: 20:00 • Canal do Criador

LOTE

07

AGROPECUÁRIA
RECOMEÇO



52 DA RECOMEÇO

REAS 52 • NELORE PO • 22/08/2020 • 14 meses • 459 kg • 27 cm



	IABCZg	PD-EDg	PS-EDg	PM-EMg	TMDg	IPPg	STAYg	PE-365g	AOLg	ACABg	MARg
ÍNDICE	17.29	6.12	12.06	3.80	6.81	-12.31	37.04	0.765	0.649	1.161	0.38
DECA	1	1	1	1	1	2	1	1	3	1	3

60 DA RECOMEÇO

REAS 60 • NELORE PO • 23/08/2020 • 14 meses • 450 kg • 24 cm

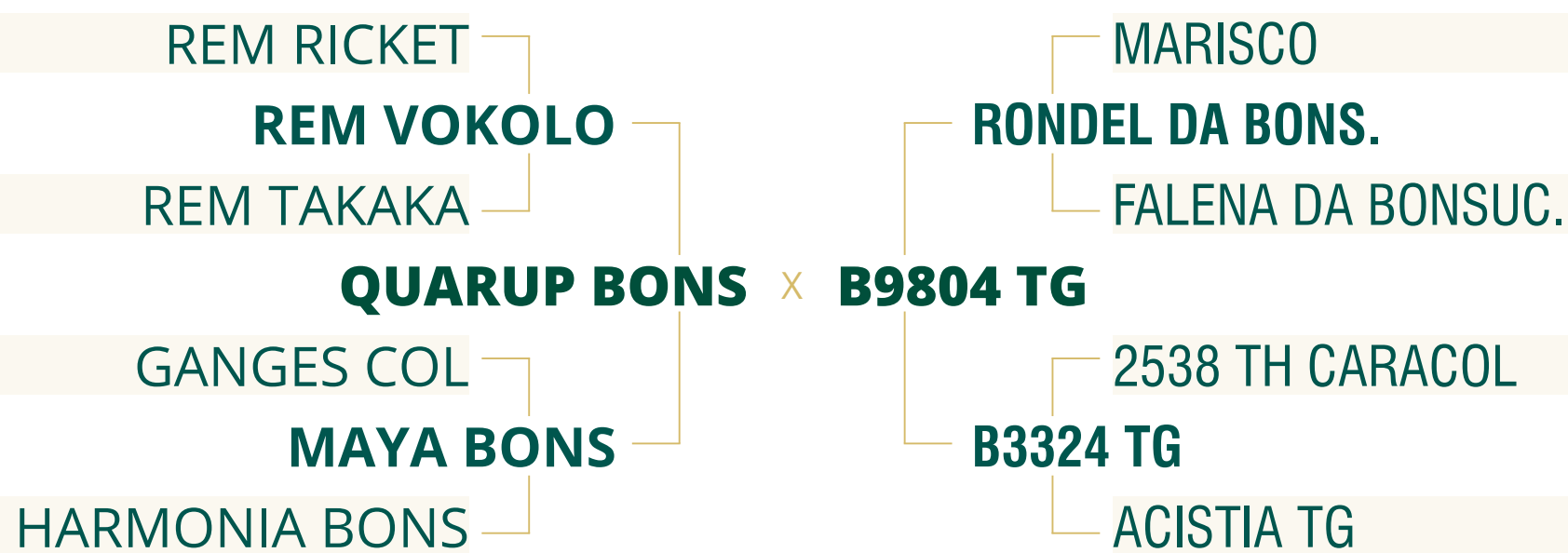

	IABCZg	PD-EDg	PS-EDg	PM-EMg	TMDg	IPPg	STAYg	PE-365g	AOLg	ACABg	MARg
ÍNDICE	16.56	4.15	12.13	2.30	5.36	-22.34	35.40	0.939	2.608	-0.861	-0.18
DECA	1	2	1	1	1	1	1	1	1	9	6

11/11/2021

Horário: 20:00 • Canal do Criador

LOTE

08

AGROPECUÁRIA
RECOMEÇO



315 DA RECOMEÇO

REAS 315 • Nelore PO • 09/09/2020 • 14 meses • 447 kg • 26 cm

VELERO MAT. } B3214 TG

COWBOY MAT. x B9688 TG

TORMAY MAT. } B4238 TG

IABCZg	PD-EDg	PS-EDg	
17.75	6.68	13.88	
1	1	1	
PM-EMg	TMDg	IPPg	STAYg
1.65	4.67	-23.79	35.80
2	1	1	1
PE-365g	AOLg	ACABg	MARg
0.743	1.288	1.306	-0.06
1	2	1	6

324 DA RECOMEÇO

REAS 324 • Nelore PO • 09/09/2020 • 14 meses • 444 kg • 23 cm

REM CARTHAGO } B1737 TG

REM GOIAS GENETICA ADITI- x C3049 TG

REM VARQUETA } B6514 TG

IABCZg	PD-EDg	PS-EDg	
19.79	10.24	14.96	
1	1	1	
PM-EMg	TMDg	IPPg	STAYg
2.06	8.04	-21.95	35.90
1	1	1	1
PE-365g	AOLg	ACABg	MARg
0.547	2.209	2.072	1.60
1	1	1	1

347 DA RECOMEÇO

REAS 347 • Nelore PO • 14/09/2020 • 13 meses • 451 kg • 28 cm

REM ARMADOR } B4116 TG

REM EMBAIXADOR x 2167 TERRA GRANDE

REM BATITA } MUSTAH ABR

IABCZg	PD-EDg	PS-EDg	
22.96	9.44	16.30	
1	1	1	
PM-EMg	TMDg	IPPg	STAYg
2.95	8.37	-13.56	39.09
1	1	2	1
PE-365g	AOLg	ACABg	MARg
1.540	1.871	0.600	-1.40
1	1	3	10

390 DA RECOMEÇO

REAS 390 • Nelore PO • 28/08/2020 • 14 meses • 475 kg • 20 cm

REM ARMADOR } ALMIRANTE TG

ZAPP BEABISA x C740 TG

RIENA DA BEABISA } 5520 TG

IABCZg	PD-EDg	PS-EDg	
16.48	3.16	10.84	
1	3	1	
PM-EMg	TMDg	IPPg	STAYg
2.34	5.42	-21.93	37.50
1	1	1	1
PE-365g	AOLg	ACABg	MARg
0.685	1.407	3.089	0.63
1	1	1	2

53 DA RECOMEÇO

REAS 53 • Nelore PO • 22/08/2020 • 14 meses • 468 kg • 27 cm

REM ARMADOR } MOLETOM DA BELA

RUSSO DA CACHOEIRAO x C4825 TG

FCCH 242 } B7561 TG

IABCZg	PD-EDg	PS-EDg	
21.66	9.68	16.80	
1	1	1	
PM-EMg	TMDg	IPPg	STAYg
3.02	9.06	-11.51	38.14
1	1	2	1
PE-365g	AOLg	ACABg	MARg
1.028	4.006	2.054	0.63
1	1	1	2

11/11/2021

Horário: 20:00 • Canal do Criador

LOTE

11

AGROPECUÁRIA
RECOMEÇO



334 DA RECOMEÇO

REAS 334 • NELORE PO • 11/09/2020 • 14 meses • 480 kg • 26 cm

REM RICKET

REM UPONIC

REM SAROMA

REM CALDONEGRO

PROVADOR

REM SABEEHAH

REM OGMAR TE

APELO OB

ALMIRANTE TG

3407 TG

A2103 TERRA GRANDE

--

B1067 TERRA GRANDE

--

	IABCZg	PD-EDg	PS-EDg	PM-EMg	TMDg	IPPg	STAYg	PE-365g	AOLg	ACABg	MARg
ÍNDICE	20.37	8.45	17.85	2.17	7.14	-12.09	38.55	0.665	1.117	2.738	1.27
DECA	1	1	1	1	1	2	1	1	2	1	1

11/11/2021

Horário: 20:00 • Canal do Criador

LOTE

12

AGROPECUÁRIA
RECOMEÇO



91 DA RECOMEÇO

REAC 91 • NELORE PO • 05/09/2020 • 14 meses • 402 kg • 22 cm

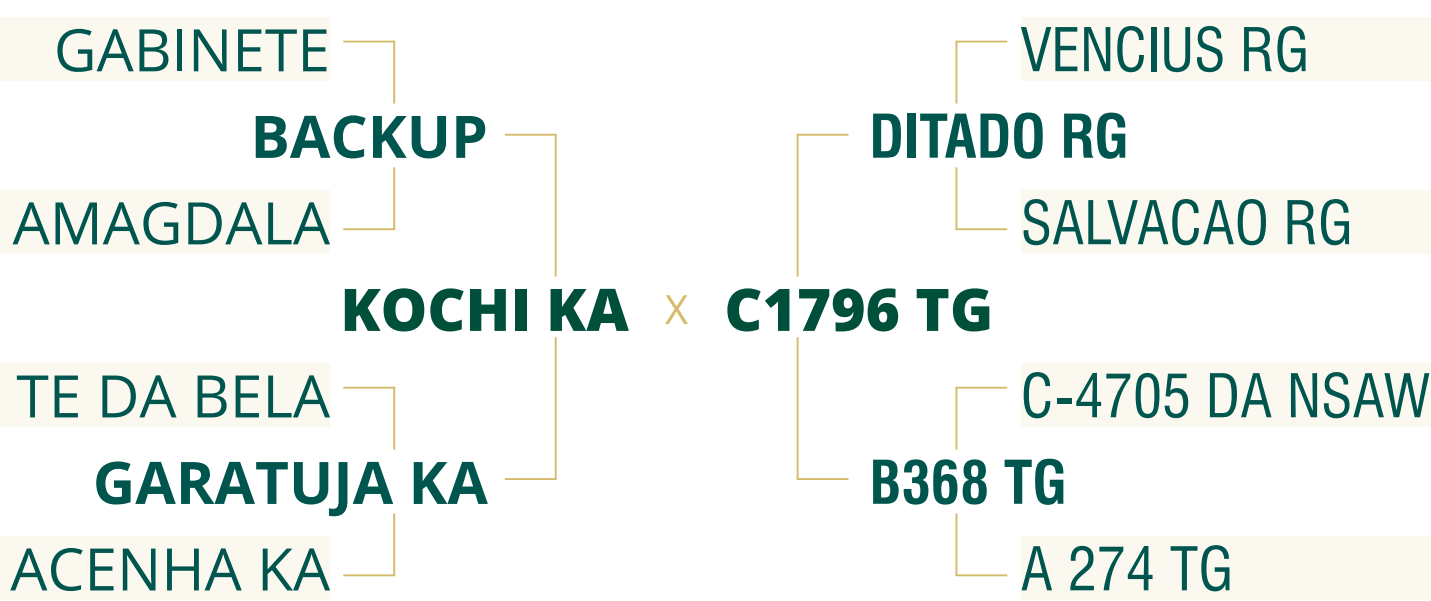

	IABCZg	PD-EDg	PS-EDg	PM-EMg	TMDg	IPPg	STAYg	PE-365g	AOLg	ACABg	MARg
ÍNDICE	12.88	7.81	10.55	-0.51	3.57	-13.58	31.98	1.123	1.413	1.038	0.86
DECA	1	1	1	7	2	2	3	1	1	1	2

208 DA RECOMEÇO

REAS 208 • NELORE PO • 31/08/2020 • 14 meses • 410 kg • 22 cm

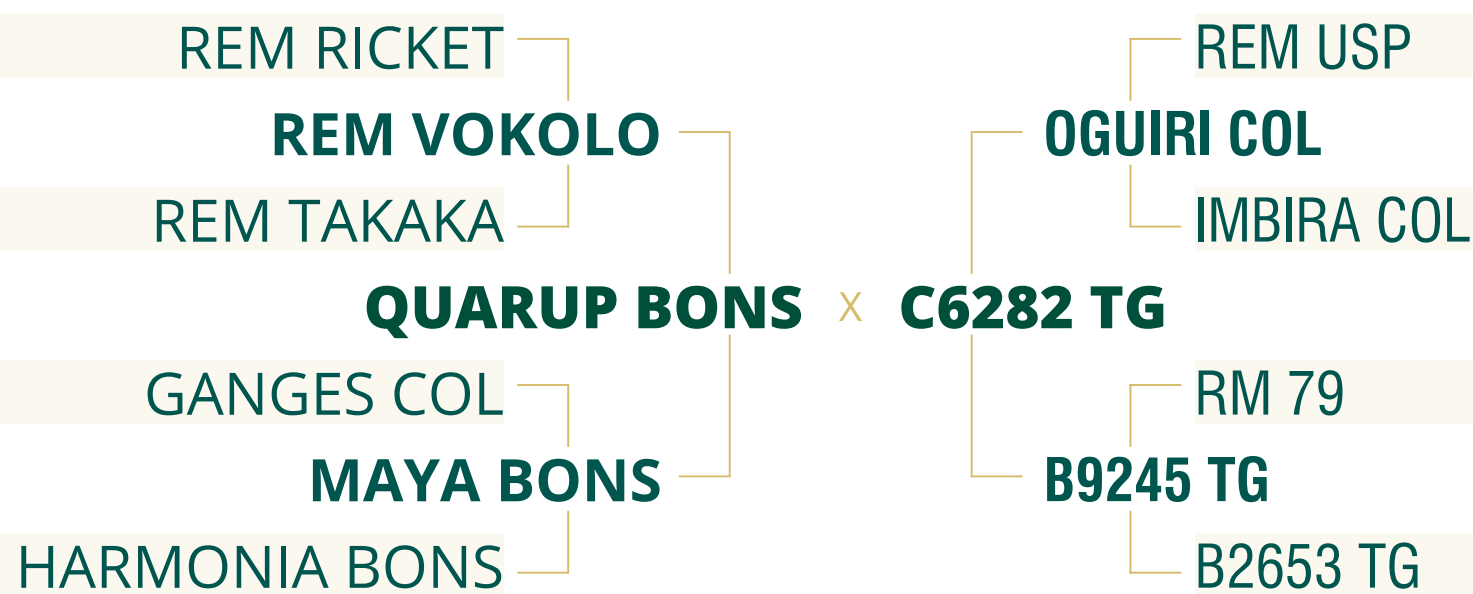

	IABCZg	PD-EDg	PS-EDg	PM-EMg	TMDg	IPPg	STAYg	PE-365g	AOLg	ACABg	MARg
ÍNDICE	18.52	6.01	12.35	3.02	6.82	-23.49	35.51	1.076	2.333	0.033	0.33
DECA	1	1	1	1	1	1	1	1	1	5	4

11/11/2021

Horário: 20:00 • Canal do Criador

LOTE

13

AGROPECUÁRIA
RECOMEÇO



290 DA RECOMEÇO

REAS 290 • NELORE PO • 06/09/2020 • 14 meses • 440 kg • 25 cm

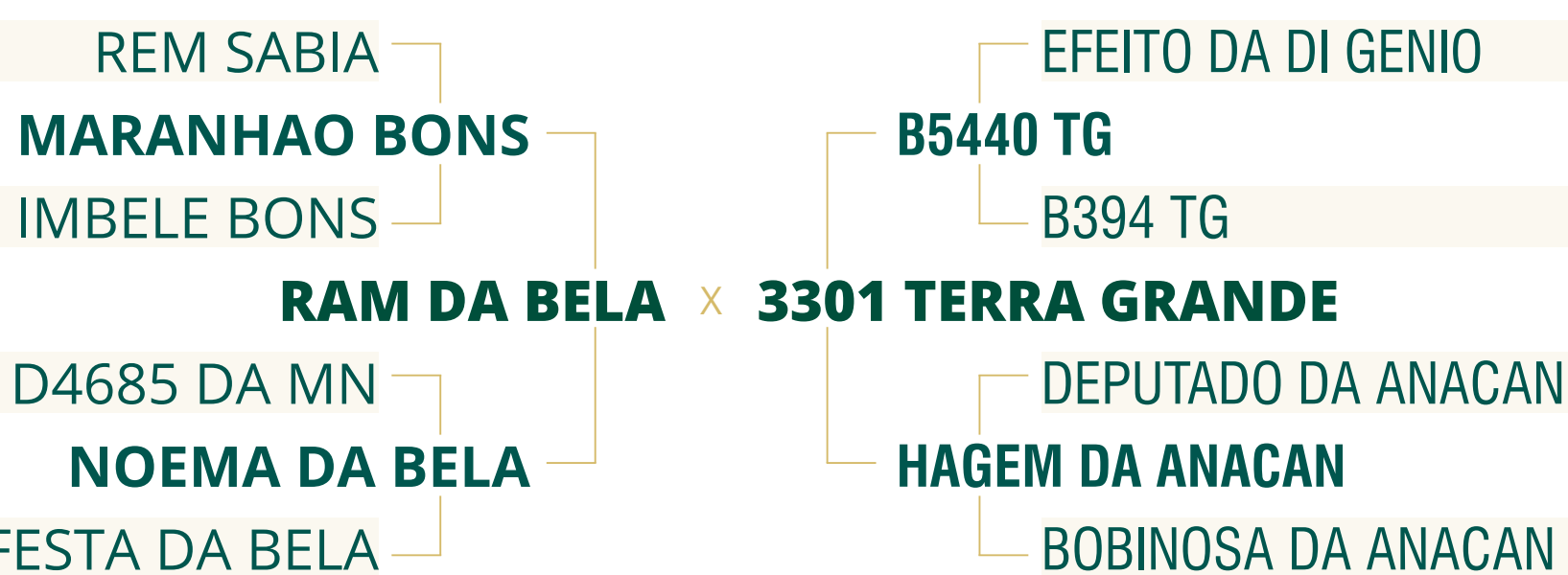

	IABCZg	PD-EDg	PS-EDg	PM-EMg	TMDg	IPPg	STAYg	PE-365g	AOLg	ACABg	MARg
ÍNDICE	21.76	11.36	18.26	2.13	8.55	-11.05	37.55	0.896	1.805	0.979	0.97
DECA	1	1	1	1	1	2	1	1	1	2	1

47 DA RECOMEÇO

REAS 47 • NELORE PO • 22/08/2020 • 14 meses • 461 kg • 27 cm



	IABCZg	PD-EDg	PS-EDg	PM-EMg	TMDg	IPPg	STAYg	PE-365g	AOLg	ACABg	MARg
ÍNDICE	18.30	4.83	10.60	1.32	3.43	-27.68	39.04	0.870	1.511	1.691	-0.61
DECA	1	2	1	2	2	1	1	1	1	1	8

11/11/2021

Horário: 20:00 • Canal do Criador

LOTE

14

AGROPECUÁRIA
RECOMEÇO



151 DA RECOMEÇO

REAS 151 • Nelore PO • 27/08/2020 • 14 meses • 408 kg • 26 cm

REM ARMADOR

VERTICE DA TRADICAO

ZAPP BEABISA × C 4545 TG

RIENA DA BEABISA

B3057 TG

IABCZg	PD-EDg	PS-EDg	
18.22	3.52	8.14	
1	3	2	
PM-EMg	TMDg	IPPg	STAYg
2.78	5.55	-27.21	38.75
1	1	1	1
PE-365g	AOLg	ACABg	MARg
1.115	1.216	0.639	0.76
1	2	3	2

187 DA RECOMEÇO

REAS 187 • Nelore PO • 30/08/2020 • 14 meses • 410 kg • 22 cm

REM VOKOLO

7370 TG

QUARUP BONS × C1173 TG

MAYA BONS

8089 TG

IABCZg	PD-EDg	PS-EDg	
14.92	4.90	9.91	
1	2	1	
PM-EMg	TMDg	IPPg	STAYg
2.45	5.37	-18.20	34.51
1	1	1	1
PE-365g	AOLg	ACABg	MARg
0.922	2.347	-0.892	-0.55
1	1	9	8

199 DA RECOMEÇO

REAS 199 • Nelore PO • 31/08/2020 • 14 meses • 423 kg • 26 cm

VELERO MAT.

HARIOLO DA TRAD.

CORUMBA MAT. × C460 TG

AKODRA MAT.

A 1288 TG

IABCZg	PD-EDg	PS-EDg	
13.63	4.30	11.79	
1	2	1	
PM-EMg	TMDg	IPPg	STAYg
2.89	5.89	-20.57	31.87
1	1	1	3
PE-365g	AOLg	ACABg	MARg
0.447	1.628	0.551	-0.78
2	1	3	9

200 DA RECOMEÇO

REAS 200 • Nelore PO • 31/08/2020 • 14 meses • 407 kg • 20 cm

VELERO MAT.

SANSO DA TRADICAO

COWBOY MAT. × C853 TG

TORMAY MAT.

B3453 TG

IABCZg	PD-EDg	PS-EDg	
10.38	3.04	10.78	
2	3	1	
PM-EMg	TMDg	IPPg	STAYg
0.06	1.92	-11.07	33.57
6	4	2	2
PE-365g	AOLg	ACABg	MARg
0.560	2.356	0.513	0.22
1	1	3	4

203 DA RECOMEÇO

REAS 203 • Nelore PO • 31/08/2020 • 14 meses • 418 kg • 26 cm

REM ARMADOR

1872 DA ELGE

REM DULLDOG × C1244 TG

REM URIRI

9768 TG

IABCZg	PD-EDg	PS-EDg	
14.26	8.58	17.28	
1	1	1	
PM-EMg	TMDg	IPPg	STAYg
3.24	8.50	-14.84	26.21
1	1	1	9
PE-365g	AOLg	ACABg	MARg
0.659	1.893	0.459	1.55
1	1	3	1

11/11/2021

Horário: 20:00 • Canal do Criador

LOTE

15

AGROPECUÁRIA
RECOMEÇO



105 DA RECOMEÇO

REAC 105 • Nelore PO • 14/09/2020 • 13 meses • 402 kg • 23 cm

REM VOKOLO

HARESH FIV DA REC.

B5823 FIV DA S.NICE × **C1734 TG**

CAMISA DA S.NICE

8415 TG

IABCZg	PD-EDg	PS-EDg	
8.71	3.63	7.68	
2	3	2	
PM-EMg	TMDg	IPPg	STAYg
1.49	4.19	-5.24	31.94
2	2	4	3
PE-365g	AOLg	ACABg	MARg
0.473	2.087	-0.131	-0.06
1	1	6	6

101 DA RECOMEÇO

REAS 101 • Nelore PO • 25/08/2020 • 14 meses • 419 kg • 26 cm

VELERO MAT.

VINDOURO DO GOLIAS

CORUMBA MAT. × **2850 TERRA GRANDE**

AKODRA MAT.

PACHORRENTA

IABCZg	PD-EDg	PS-EDg	
11.13	3.69	10.72	
1	3	1	
PM-EMg	TMDg	IPPg	STAYg
1.63	4.46	-14.53	31.47
2	1	1	4
PE-365g	AOLg	ACABg	MARg
0.446	2.071	1.319	0.17
2	1	1	4

27 DA RECOMEÇO

REAS 27 • Nelore PO • 19/08/2020 • 14 meses • 400 kg • 28 cm

REM VOKOLO

B3418 TG

QUARUP BONIS × **C1257 TG**

MAYA BONIS

B4048 TG

IABCZg	PD-EDg	PS-EDg	
23.44	7.05	18.55	
1	1	1	
PM-EMg	TMDg	IPPg	STAYg
3.55	8.40	-22.68	38.21
1	1	1	1
PE-365g	AOLg	ACABg	MARg
1.315	2.246	0.937	-0.35
1	1	2	7

172 DA RECOMEÇO

REAS 172 • Nelore PO • 29/08/2020 • 14 meses • 409 kg • 24 cm

REM VOKOLO

MERCURIO

QUARUP BONIS × **C798 TG**

MAYA BONIS

B4588 TG

IABCZg	PD-EDg	PS-EDg	
14.61	4.85	10.74	
1	2	1	
PM-EMg	TMDg	IPPg	STAYg
1.93	4.89	-17.41	34.72
2	1	1	1
PE-365g	AOLg	ACABg	MARg
0.890	1.833	-0.171	0.33
1	1	6	4

338 DA RECOMEÇO

REAS 338 • Nelore PO • 12/09/2020 • 13 meses • 432 kg • 23 cm

VELERO MAT.

BACKUP

CORUMBA MAT. × **C2219 FIV TG**

AKODRA MAT.

A 2447 TG

IABCZg	PD-EDg	PS-EDg	
16.57	4.13	13.49	
1	2	1	
PM-EMg	TMDg	IPPg	STAYg
2.63	5.47	-28.41	33.86
1	1	1	2
PE-365g	AOLg	ACABg	MARg
0.654	4.006	1.908	0.66
1	1	1	2

11/11/2021

Horário: 20:00 • Canal do Criador

LOTE

16

AGROPECUÁRIA
RECOMEÇO



323 DA RECOMEÇO

REAS 323 • Nelore PO • 09/09/2020 • 14 meses • 414 kg • 26 cm

REM CARTHAGO

GRAFITE DA BELA

REM GOIAS GENETICA ADITI- x C3816 TG

REM VARQUETA

B8455 TG

IABCZg	PD-EDg	PS-EDg	
20.79	6.37	13.87	
1	1	1	
PM-EMg	TMDg	IPPg	STAYg
2.38	6.67	-25.00	39.53
1	1	1	1
PE-365g	AOLg	ACABg	MARg
0.778	1.173	2.665	1.45
1	2	1	1

185 DA RECOMEÇO

REAS 185 • Nelore PO • 30/08/2020 • 14 meses • 473 kg • 28 cm

REM ARMADOR

B3214 TG

REM EMBAIXADOR x C1037 TG

REM BATITA

6001 TG

IABCZg	PD-EDg	PS-EDg	
23.57	8.26	18.90	
1	1	1	
PM-EMg	TMDg	IPPg	STAYg
2.85	8.85	-17.50	38.94
1	1	1	1
PE-365g	AOLg	ACABg	MARg
1.267	2.785	0.995	-1.07
1	1	2	10

179 DA RECOMEÇO

REAS 179 • Nelore PO • 29/08/2020 • 14 meses • 428 kg • 27 cm

OPERARIO COL

RM 161

RAJAN COL x 3387 TERRA GRANDE

PELOTA COL

2068 TERRA GRANDE

IABCZg	PD-EDg	PS-EDg	
16.60	4.66	9.32	
1	2	2	
PM-EMg	TMDg	IPPg	STAYg
3.11	6.41	-17.65	37.83
1	1	1	1
PE-365g	AOLg	ACABg	MARg
0.451	1.406	-0.510	0.33
2	1	8	4

198 DA RECOMEÇO

REAS 198 • Nelore PO • 31/08/2020 • 14 meses • 421 kg • 29 cm

REM ARMADOR

REM USP

REM DULLDOG x C404 TG

REM URIRI

B1691 TG

IABCZg	PD-EDg	PS-EDg	
17.30	9.96	18.70	
1	1	1	
PM-EMg	TMDg	IPPg	STAYg
2.28	8.53	-21.09	27.30
1	1	1	8
PE-365g	AOLg	ACABg	MARg
1.094	1.784	0.222	1.01
1	1	4	1

11/11/2021

Horário: 20:00 • Canal do Criador

LOTE

17

AGROPECUÁRIA
RECOMEÇO



449 DA RECOMEÇO

REAS 449 • NELORE PO • 11/10/2020 • 13 meses • 411 kg • 24 cm

MANDARIN MAT.

VELERO MAT.

RUANDA MAT.

COWBOY MAT. x C1093 TG

BACKUP

TORMAY MAT.

LANAI FIV MAT.

BRUTUS DA MN

1872 DA ELGE

HEURECA

ESLAVO NF DA ELD.

8424 TG

MOEDA

	IABCZg	PD-EDg	PS-EDg	PM-EMg	TMDg	IPPg	STAYg	PE-365g	AOLg	ACABg	MARg
ÍNDICE	17.52	7.66	14.50	2.39	6.67	-12.90	36.09	0.591	2.090	1.061	-0.03
DECA	1	1	1	1	1	2	1	1	1	1	5

11/11/2021

Horário: 20:00 • Canal do Criador

LOTE

18

AGROPECUÁRIA
RECOMEÇO



274 DA RECOMEÇO

REAS 274 • NELORE PO • 05/09/2020 • 14 meses • 424 kg • 28 cm

MANDARIN MAT.

VELERO MAT.

RUANDA MAT.

COWBOY MAT. × C1644 TG

BACKUP

TORMAY MAT.

LANAI FIV MAT.

QUARK COL

TRIUNFO FIV DO JHV

OLIMPIADA DO JHV

GUDY DA LAGOA

B801 TG

3061 TG

	IABCZg	PD-EDg	PS-EDg	PM-EMg	TMDg	IPPg	STAYg	PE-365g	AOLg	ACABg	MARg
ÍNDICE	14.40	4.34	13.22	0.73	3.40	-14.41	35.15	1.031	1.925	1.349	1.20
DECA	1	2	1	4	2	1	1	1	1	1	1

306 DA RECOMEÇO

REAS 306 • NELORE PO • 08/09/2020 • 14 meses • 411 kg • 28 cm

REM TORIXOREU

REM ARMADOR

REM RONDA

REM EMBAIXADOR × C1945 TG

REM UPONIC

REM BATITA

REM RABIL

C8288 DA MN

ERA 1383 DA PGUACU

ERA 525 DA PGUACU

DRAGAO TE DA FL

2936 TG

CONSIGNADA TG

	IABCZg	PD-EDg	PS-EDg	PM-EMg	TMDg	IPPg	STAYg	PE-365g	AOLg	ACABg	MARg
ÍNDICE	19.77	7.59	14.46	0.70	4.93	-15.50	39.94	1.046	1.802	0.906	0.16
DECA	1	1	1	4	1	1	1	1	1	2	4

11/11/2021

Horário: 20:00 • Canal do Criador

LOTE

19

AGROPECUÁRIA
RECOMEÇO



103 DA RECOMEÇO

REAC 103 • NELORE PO • 14/09/2020 • 13 meses • 400 kg • 25 cm

REM TORIXOREU

REM ARMADOR

REM RONDA

REM DHEEF × **C2060 TG**

QUARK COL

REM ULICIA

REM OPY TE

JERU FIV DO BRUMADO

B3243 TG

8036 TG

ERECHIM DA PRAIA

B563 TG

CONTEMPORIZADA TG

	IABCZg	PD-EDg	PS-EDg	PM-EMg	TMDg	IPPg	STAYg	PE-365g	AOLg	ACABg	MARg
ÍNDICE	15.23	10.03	18.78	-3.69	0.83	-7.06	35.99	0.621	2.858	0.568	0.65
DECA	1	1	1	10	5	3	1	1	1	3	2

103 DA RECOMEÇO

REAS 103 • NELORE PO • 25/08/2020 • 14 meses • 400 kg • 25 cm

REM TORIXOREU

REM ARMADOR

REM RONDA

REM EMBAIXADOR × **C1009 TG**

REM UPONIC

REM BATITA

REM RABIL

1713 DA LACADA

B3214 TG

5537 TG

UAPITI DA AT

9388 TG

CLAUSURA TG

	IABCZg	PD-EDg	PS-EDg	PM-EMg	TMDg	IPPg	STAYg	PE-365g	AOLg	ACABg	MARg
ÍNDICE	22.16	5.48	17.53	2.72	6.80	-22.84	39.34	1.121	2.034	1.034	-0.37
DECA	1	1	1	1	1	1	1	1	1	1	7

11/11/2021

Horário: 20:00 • Canal do Criador

LOTE

20

AGROPECUÁRIA
RECOMEÇO



110 DA RECOMEÇO

REAC 110 • Nelore PO • 16/09/2020 • 13 meses • 405 kg • 24 cm

REM ARMADOR } 1872 DA ELGE

REM DHEEF x C225 TG

REM ULICIA } B1168 TG

IABCZg	PD-EDg	PS-EDg	
15.73	10.74	17.74	
1	1	1	
PM-EMg	TMDg	IPPg	STAYg
-2.81	2.35	-10.07	34.69
10	3	2	1
PE-365g	AOLg	ACABg	MARg
0.595	3.346	0.241	0.06
1	1	4	5

275 DA RECOMEÇO

REAS 275 • Nelore PO • 05/09/2020 • 14 meses • 418 kg • 27 cm

REM AGORTAN } GANGES COL

REM ESPIAO007 x C1739 TG

REM CONSTELACAO } FEMINIA TG

IABCZg	PD-EDg	PS-EDg	
20.98	9.39	17.68	
1	1	1	
PM-EMg	TMDg	IPPg	STAYg
1.59	6.15	-11.10	37.94
2	1	2	1
PE-365g	AOLg	ACABg	MARg
1.396	1.907	3.668	-0.56
1	1	1	8

191 DA RECOMEÇO

REAS 191 • Nelore PO • 30/08/2020 • 14 meses • 407 kg • 26 cm

VELERO MAT. } 1872 DA ELGE

COWBOY MAT. x 3027 TERRA GRANDE

TORMAY MAT. } CENTRA JS BJ

IABCZg	PD-EDg	PS-EDg	
17.08	5.82	16.11	
1	1	1	
PM-EMg	TMDg	IPPg	STAYg
1.60	4.49	-15.84	36.29
2	1	1	1
PE-365g	AOLg	ACABg	MARg
0.739	2.494	0.281	-0.08
1	1	4	6

226 DA RECOMEÇO

REAS 226 • Nelore PO • 02/09/2020 • 14 meses • 439 kg • 25 cm

REM AGORTAN } TRIUNFO FIV DO JHV

REM ESPIAO007 x C314 TG

REM CONSTELACAO } B1312 TG

IABCZg	PD-EDg	PS-EDg	
17.26	9.88	17.46	
1	1	1	
PM-EMg	TMDg	IPPg	STAYg
1.98	7.21	-10.75	31.08
1	1	2	4
PE-365g	AOLg	ACABg	MARg
1.286	2.125	2.748	0.10
1	1	1	5

337 DA RECOMEÇO

REAS 337 • Nelore PO • 12/09/2020 • 13 meses • 402 kg • 23 cm

REM ARMADOR } 1872 DA ELGE

REM EMBAIXADOR x B9921 TG

REM BATITA } B3876 TG

IABCZg	PD-EDg	PS-EDg	
17.92	7.98	13.95	
1	1	1	
PM-EMg	TMDg	IPPg	STAYg
1.95	7.18	-10.39	36.09
1	1	2	1
PE-365g	AOLg	ACABg	MARg
1.135	0.781	-0.350	-1.39
1	3	7	10

11/11/2021

Horário: 20:00 • Canal do Criador

LOTE

21

AGROPECUÁRIA
RECOMEÇO

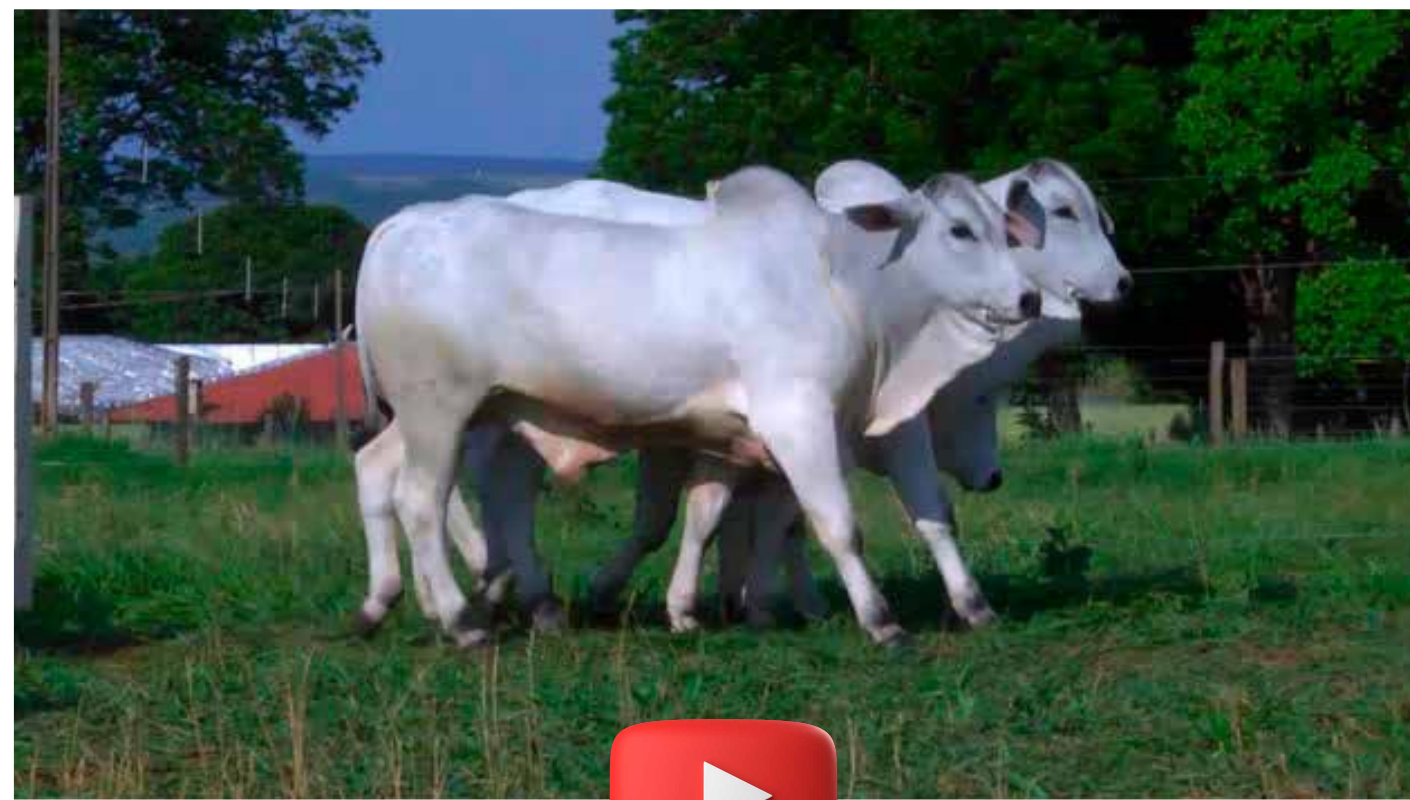

493 DA RECOMEÇO

REAS 493 • Nelore PO • 18/10/2020 • 12 meses • 400 kg • 22 cm

VELERO MAT. ERA 1321 DA PGUACU

CORUMBA MAT. × C395 TG

AKODRA MAT. B4665 TG

IABCZg	PD-EDg	PS-EDg	
11.20	5.63	9.82	
1	1	1	
PM-EMg	TMDg	IPPg	STAYg
0.32	3.11	-23.39	29.46
5	2	1	6
PE-365g	AOLg	ACABg	MARg
0.720	2.184	1.555	0.44
1	1	1	3

368 DA RECOMEÇO

REAS 368 • Nelore PO • 21/09/2020 • 13 meses • 418 kg • 24 cm

REM ARMADOR IRAK BONS

B6033 FIV DA S.NICE × C6123 FIV TG

CRISTAL DA SAF 9039 TG

IABCZg	PD-EDg	PS-EDg	
23.93	10.25	22.45	
1	1	1	
PM-EMg	TMDg	IPPg	STAYg
2.45	9.19	-19.36	37.45
1	1	1	1
PE-365g	AOLg	ACABg	MARg
0.745	3.082	1.038	0.91
1	1	1	2

72 DA RECOMEÇO

REAS 72 • Nelore PO • 23/08/2020 • 14 meses • 365 kg • 21 cm

MARANHAO BONS SEMIDEUS DA DOURADA

RAM DA BELA × 3283 TERRA GRANDE

NOEMA DA BELA 2233 TERRA GRANDE

IABCZg	PD-EDg	PS-EDg	
26.12	12.58	23.35	
1	1	1	
PM-EMg	TMDg	IPPg	STAYg
3.17	10.07	-15.61	38.32
1	1	1	1
PE-365g	AOLg	ACABg	MARg
1.071	2.093	1.605	1.34
1	1	1	1

11/11/2021

Horário: 20:00 • Canal do Criador

LOTE

22

AGROPECUÁRIA
RECOMEÇO



216 DA RECOMEÇO

REAS 216 • Nelore PO • 01/09/2020 • 14 meses • 399 kg • 23 cm

VELERO MAT. } DITADO RG

CORUMBA MAT. x C367 TG

AKODRA MAT. } 9063 TG

IABCZg	PD-EDg	PS-EDg	
12.38	2.31	7.41	
1	4	2	
PM-EMg	TMDg	IPPg	STAYg
2.02	3.67	-21.32	33.78
1	2	1	2
PE-365g	AOLg	ACABg	MARg
0.791	0.674	1.397	-0.19
1	3	1	6

296 DA RECOMEÇO

REAS 296 • Nelore PO • 07/09/2020 • 14 meses • 391 kg • 23 cm

REM ARMADOR } GALVIN BONS

RUSSO DA CACHOEIRAO x C2804 TG

FCCH 242 } B7405 TG

IABCZg	PD-EDg	PS-EDg	
19.14	6.57	13.79	
1	1	1	
PM-EMg	TMDg	IPPg	STAYg
0.70	4.52	-15.98	40.99
4	1	1	1
PE-365g	AOLg	ACABg	MARg
0.667	4.728	1.859	0.78
1	1	1	2

352 DA RECOMEÇO

REAS 352 • Nelore PO • 14/09/2020 • 13 meses • 393 kg • 22 cm

REM UPONIC } B4507 TG

REM CALDONEGRO x C2088 TG

REM SABEEHAH } 8691 TG

IABCZg	PD-EDg	PS-EDg	
20.08	7.42	15.73	
1	1	1	
PM-EMg	TMDg	IPPg	STAYg
2.61	6.78	-13.75	40.32
1	1	1	1
PE-365g	AOLg	ACABg	MARg
0.211	1.187	2.136	1.17
4	2	1	1

433 DA RECOMEÇO

REAS 433 • Nelore PO • 08/10/2020 • 13 meses • 385 kg • 23 cm

DESTAQUE DS DA TRAD. } B3214 TG

HOST DA S.LUCAS x C2819 TG

AQUARELA DA SLN } B5561 TG

IABCZg	PD-EDg	PS-EDg	
14.87	2.56	10.84	
1	4	1	
PM-EMg	TMDg	IPPg	STAYg
1.14	3.26	-13.55	41.00
3	2	2	1
PE-365g	AOLg	ACABg	MARg
-0.050	2.028	0.123	0.90
7	1	5	2

44 DA RECOMEÇO

REAS 44 • Nelore PO • 21/08/2020 • 14 meses • 396 kg • 24 cm

VELERO MAT. } B3440 TG

CORUMBA MAT. x C1676 TG

AKODRA MAT. } B2987 TG

IABCZg	PD-EDg	PS-EDg	
15.57	6.31	12.16	
1	1	1	
PM-EMg	TMDg	IPPg	STAYg
2.86	6.70	-24.00	31.76
1	1	1	3
PE-365g	AOLg	ACABg	MARg
0.676	2.158	0.886	0.53
1	1	2	3

11/11/2021

Horário: 20:00 • Canal do Criador

LOTE
23

AGROPECUÁRIA
RECOMEÇO



257 DA RECOMEÇO

REAS 257 • NELORE PO • 04/09/2020 • 14 meses • 487 kg • 28 cm

REM TORIXOREU

REM ARMADOR

REM RONDA

REM DULLDOG × **2134 TERRA GRANDE**

REM RICKET

REM URIRI

REM SIRIRI

PACARA

MERCURIO

F.ROSEIRA TE

--

B2909 TERRA GRANDE

--

	IABCZg	PD-EDg	PS-EDg	PM-EMg	TMDg	IPPg	STAYg	PE-365g	AOLg	ACABg	MARg
ÍNDICE	10.08	6.38	14.31	0.68	5.11	-12.03	26.27	0.789	0.950	0.474	1.52
DECA	2	1	1	4	1	2	9	1	2	3	1

11/11/2021

Horário: 20:00 • Canal do Criador

LOTE

24



135 DA RECOMEÇO

REAS 135 • NELORE PO • 27/08/2020 • 14 meses • 398 kg • 24 cm



	IABCZg	PD-EDg	PS-EDg	PM-EMg	TMDg	IPPg	STAYg	PE-365g	AOLg	ACABg	MARg
ÍNDICE	15.08	2.61	10.06	-0.10	1.45	-24.13	39.20	0.657	1.066	3.089	-0.40
DECA	1	4	1	6	4	1	1	1	2	1	7

350 DA RECOMEÇO

REAS 350 • NELORE PO • 14/09/2020 • 13 meses • 385 kg • 23 cm

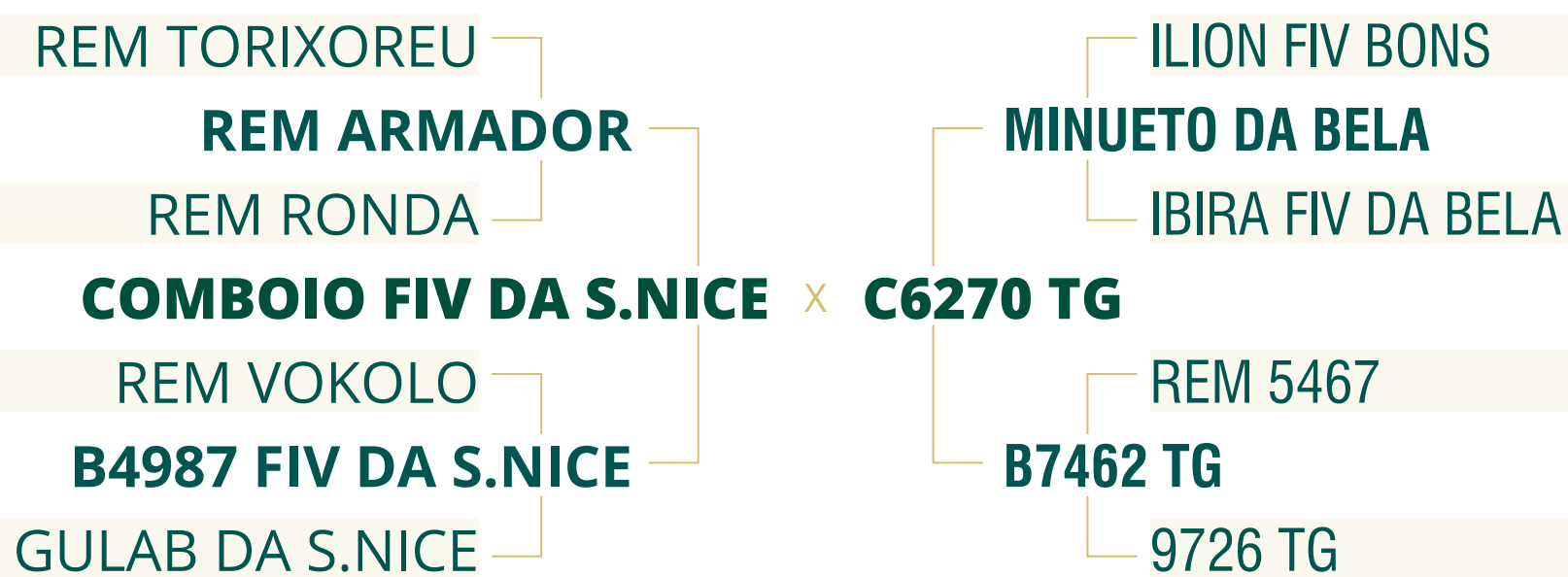

	IABCZg	PD-EDg	PS-EDg	PM-EMg	TMDg	IPPg	STAYg	PE-365g	AOLg	ACABg	MARg
ÍNDICE	22.96	10.98	20.87	1.76	8.13	-13.50	38.01	0.928	2.815	1.602	1.12
DECA	1	1	1	2	1	2	1	1	1	1	1

11/11/2021

Horário: 20:00 • Canal do Criador

LOTE

25

AGROPECUÁRIA
RECOMEÇO



343 DA RECOMEÇO

REAS 343 • NELORE PO • 13/09/2020 • 13 meses • 400 kg • 27 cm

MANDARIN MAT.

VELERO MAT.

RUANDA MAT.

CORUMBA MAT. × 2701 TERRA GRANDE

SAIGON MAT.

AKODRA MAT.

SAGARANA MAT.

BULLOOG TE M.VERDE

ELECTO

EMPADA

C-5000 DA NSAW

1956 TERRA GRANDE

1499 TERRA GRANDE

	IABCZg	PD-EDg	PS-EDg	PM-EMg	TMDg	IPPg	STAYg	PE-365g	AOLg	ACABg	MARg
ÍNDICE	13.49	5.96	10.90	1.38	4.97	-21.15	32.04	0.517	2.025	0.761	-0.50
DECA	1	1	1	2	1	1	3	1	1	2	8

582 DA RECOMEÇO

REAS 582 • NELORE PO • 05/11/2020 • 12 meses • 402 kg • 24 cm

C8398 DA MN

CORONEL DA MN

C8981 DA MN

D7117 DA MN × C6258 TG

B1795 DO MN

C9643 DA MN

B3977 DA MN

B9707 DA MN

VINGADOR MAT.

PASSARDA MAT.

MARAGATO CS

B9224 TG

4066 TG

	IABCZg	PD-EDg	PS-EDg	PM-EMg	TMDg	IPPg	STAYg	PE-365g	AOLg	ACABg	MARg
ÍNDICE	17.68	6.61	14.31	0.60	3.66	-20.71	36.23	1.058	1.528	0.252	0.10
DECA	1	1	1	4	2	1	1	1	1	4	5

11/11/2021

Horário: 20:00 • Canal do Criador

LOTE

26

AGROPECUÁRIA
RECOMEÇO



115 DA RECOMEÇO

REAC 115 • Nelore PO • 21/09/2020 • 13 meses • 384 kg • 22 cm

REM VOKOLO

HOATCHI LEMGRUBER

B5823 FIV DA S.NICE × **C1033 TG**

CAMISA DA S.NICE

FIGUEIRA TG

IABCZg	PD-EDg	PS-EDg	
16.20	4.68	11.89	
1	2	1	
PM-EMg	TMDg	IPPg	STAYg
1.77	4.92	-14.72	37.32
2	1	1	1
PE-365g	AOLg	ACABg	MARg
0.856	2.931	0.383	-0.04
1	1	3	5

145 DA RECOMEÇO

REAC 145 • Nelore PO • 02/11/2020 • 12 meses • 380 kg • 22 cm

REM VOKOLO

VINDOURO DO GOLIAS

B5823 FIV DA S.NICE × **C412 TG**

CAMISA DA S.NICE

7968 TG

IABCZg	PD-EDg	PS-EDg	
16.47	6.03	13.22	
1	1	1	
PM-EMg	TMDg	IPPg	STAYg
2.84	6.75	-10.45	36.70
1	1	2	1
PE-365g	AOLg	ACABg	MARg
0.561	3.104	-0.041	0.52
1	1	5	3

361 DA RECOMEÇO

REAS 361 • Nelore PO • 14/09/2020 • 13 meses • 388 kg • 26 cm

REM ARMADOR

IMAN BONS

COMBOIO FIV DA S.NICE × **C6256 TG**

B4987 FIV DA S.NICE

B9338 TG

IABCZg	PD-EDg	PS-EDg	
23.02	10.47	20.30	
1	1	1	
PM-EMg	TMDg	IPPg	STAYg
2.00	7.76	-14.87	38.06
1	1	1	1
PE-365g	AOLg	ACABg	MARg
1.119	3.802	1.636	1.28
1	1	1	1

REAS617 DA RECOMEÇO

REAS 617 • Nelore PO • 18/11/2020 • 11 meses • 387 kg • 22 cm

REM AGORTAN

ALARME EDTO

REM ESPIAO007 × **A2145 TERRA GRANDE**

REM CONSTELACAO

AFIADA

IABCZg	PD-EDg	PS-EDg	
16.83	11.94	17.89	
1	1	1	
PM-EMg	TMDg	IPPg	STAYg
-0.44	4.93	-3.45	33.32
7	1	5	2
PE-365g	AOLg	ACABg	MARg
1.212	1.456	2.435	0.31
1	1	1	4

11/11/2021

Horário: 20:00 • Canal do Criador

LOTE

27

AGROPECUÁRIA
RECOMEÇO



14294 MARCA CF

ZBW 14294 • Nelore PO • 02/10/2020 • 13 meses • 454 kg • 25 cm

C8398 DA MN } INDUZIDO DO REC.
GENERAL DA MN × **CORINA**
 C8570 DA MN } MOBILIA CF

IABCZg	PD-EDg	PS-EDg	
7.96	1.32	2.47	
2	5	5	
PM-EMg	TMDg	IPPg	STAYg
2.42	3.95	-11.94	34.32
1	2	2	1
PE-365g	AOLg	ACABg	MARg
0.063	1.274	1.228	-0.44
5	2	1	7

10354 MARCA CF

ZBW 14354 • Nelore PO • 10/11/2020 • 12 meses • 403 kg • 25 cm

BHADAMI DA STA } 5570 MARCA CF
JHAGUAR DA CA × **10836 MARCA CF**
 SATIRA DA STA } ZAIRA MARCA CF

IABCZg	PD-EDg	PS-EDg	
-3.72	-2.28	-6.06	
8	9	9	
PM-EMg	TMDg	IPPg	STAYg
-0.33	-1.22	11.59	32.38
7	8	9	3
PE-365g	AOLg	ACABg	MARg
-0.140	-0.842	-0.390	-0.59
8	9	7	8

14402 MARCA CF

ZBW 14402 • Nelore PO • 13/11/2020 • 11 meses • 409 kg • 24 cm

C8398 DA MN } D2318 DA MN
GENERAL DA MN × **11038 MARCA CF**
 C8570 DA MN } 7978 MARCA CF

IABCZg	PD-EDg	PS-EDg	
12.42	2.05	6.70	
1	4	3	
PM-EMg	TMDg	IPPg	STAYg
3.54	5.59	-14.02	36.06
1	1	1	1
PE-365g	AOLg	ACABg	MARg
0.335	1.734	1.372	0.22
2	1	1	4

14502 MARCA CF

ZBW 14502 • Nelore PO • 03/12/2020 • 11 meses • 395 kg • 27 cm

REM USP } BITELO DA SS
FARAO FIV FVC × **ESSENCIA**
 MADHIJA DA FVC } CAXETA DA CRIST.

IABCZg	PD-EDg	PS-EDg	
15.80	6.23	12.30	
1	1	1	
PM-EMg	TMDg	IPPg	STAYg
2.38	5.67	-14.98	34.68
1	1	1	1
PE-365g	AOLg	ACABg	MARg
0.753	0.441	-0.762	-0.71
1	4	9	9

11/11/2021

Horário: 20:00 • Canal do Criador

LOTE

28

AGROPECUÁRIA
RECOMEÇO



14320 MARCA CF

ZBW 14320 • Nelore PO • 06/11/2020 • 12 meses • 395 kg • 20 cm

C8398 DA MN } FARAO FIV FVC
 GENERAL DA MN x 11553 MARCA CF
 C8570 DA MN } HEDALIA HJR

IABCZg	PD-EDg	PS-EDg	
17.48	4.39	11.18	
1	2	1	
PM-EMg	TMDg	IPPg	STAYg
3.46	6.67	-17.34	37.98
1	1	1	1
PE-365g	AOLg	ACABg	MARg
0.767	2.020	1.171	0.07
1	1	1	5

14452 MARCA CF

ZBW 14452 • Nelore PO • 19/11/2020 • 11 meses • 391 kg • 23 cm

C8398 DA MN } D2318 DA MN
 GENERAL DA MN x 10632 MARCA CF
 C8570 DA MN } 6721 MARCA CF

IABCZg	PD-EDg	PS-EDg	
13.04	2.42	7.31	
1	4	2	
PM-EMg	TMDg	IPPg	STAYg
3.59	5.98	-9.22	37.57
1	1	3	1
PE-365g	AOLg	ACABg	MARg
0.333	1.710	1.344	0.30
2	1	1	4

14527 MARCA CF

ZBW 14527 • Nelore PO • 05/12/2020 • 11 meses • 385 kg • 23 cm

D4685 DA MN } JUBILEU MARCA CF
 3718L MARCA CF x 10799 MARCA CF
 FIONA MARCA CF } 5788 MARCA CF

IABCZg	PD-EDg	PS-EDg	
5.17	1.06	2.35	
3	5	5	
PM-EMg	TMDg	IPPg	STAYg
1.37	2.30	-3.76	32.96
2	3	4	2
PE-365g	AOLg	ACABg	MARg
0.131	0.023	1.125	0.23
4	6	1	4

14534 MARCA CF

ZBW 14534 • Nelore PO • 09/12/2020 • 11 meses • 390 kg • 24 cm

D4685 DA MN } D2318 DA MN
 10249 MARCA CF x 10588 MARCA CF
 6775 MARCA CF } ILUSAO FIV HJR

IABCZg	PD-EDg	PS-EDg	
6.79	1.47	5.09	
3	5	3	
PM-EMg	TMDg	IPPg	STAYg
1.69	2.75	-4.59	33.20
2	3	4	2
PE-365g	AOLg	ACABg	MARg
0.210	0.189	0.934	-0.20
4	5	2	6

14590 MARCA CF

ZBW 14590 • Nelore PO • 20/12/2020 • 10 meses • 400 kg • 26 cm

SELECT MARCA CF } D4685 DA MN
 SERTANEJO MARCA CF x 10981 MARCA CF
 FAZENDA MARCA CF } 7193 MARCA CF

IABCZg	PD-EDg	PS-EDg	
0.74	-0.09	1.74	
6	7	5	
PM-EMg	TMDg	IPPg	STAYg
0.82	0.92	0.47	29.18
4	5	6	6
PE-365g	AOLg	ACABg	MARg
0.114	-0.299	0.864	-0.07
5	7	2	6

11/11/2021

Horário: 20:00 • Canal do Criador

LOTE

29

AGROPECUÁRIA
RECOMEÇO



83 DA RECOMEÇO

REAS 83 • NELORE PO • 24/08/2020 • 14 meses • 460 kg • 28 cm

MANDARIN MAT.

VELERO MAT.

RUANDA MAT.

COWBOY MAT. × **2880 TERRA GRANDE**

BACKUP

TORMAY MAT.

LANAI FIV MAT.

JERU FIV DO BRUMADO

B3243 TG

8036 TG

DONATO DE NAVIRAI

2188 TERRA GRANDE

345 TERRA GRANDE

	IABCZg	PD-EDg	PS-EDg	PM-EMg	TMDg	IPPg	STAYg	PE-365g	AOLg	ACABg	MARg
ÍNDICE	16.07	6.90	14.15	0.87	4.41	-15.99	34.99	0.852	1.771	0.116	0.64
DECA	1	1	1	3	1	1	1	1	1	5	2

11/11/2021

Horário: 20:00 • Canal do Criador

LOTE

30

AGROPECUÁRIA
RECOMEÇO



537 DA RECOMEÇO

REAV 537 • NELORE PO • 18/04/2020 • 18 meses • 431 kg • 24 cm

NEHRU MAT.

SHERLOCK MAT.

POLIANA MAT.

BARUCK MAT. × C2899 TG

REM TORIXOREU

TOSCANA MAT.

LUNETTA MAT.

BITELO

B1737 TG

3296 TG

TREMENDO DA S.NICE

B4797 TG

2771 TG

	IABCZg	PD-EDg	PS-EDg	PM-EMg	TMDg	IPPg	STAYg	PE-365g	AOLg	ACABg	MARg
ÍNDICE	8.52	1.95	9.20	2.46	4.53	-11.46	29.22	0.563	-0.125	0.656	0.01
DECA	2	4	2	1	1	2	6	1	6	2	5

14638 MARCA CF

ZBW 14638 • NELORE PO • 30/12/2020 • 10 meses • 410 kg • 24 cm

D1484 DA MN

D4685 DA MN

D1342 DA MN

CIFRAO FVC × 3878L MARCA CF

PLAYBOY MAT.

HORDA FVC

RABDA RMVC

NEHRU MAT.

SHERLOCK MAT.

POLIANA MAT.

DHAKAN FLORESTA

AREKUNA MARCA CF

BAUNILHA TE HJR

	IABCZg	PD-EDg	PS-EDg	PM-EMg	TMDg	IPPg	STAYg	PE-365g	AOLg	ACABg	MARg
ÍNDICE	13.27	6.06	12.07	1.55	4.67	-7.68	34.46	0.519	1.769	2.918	-0.62
DECA	1	1	1	2	1	3	1	1	1	1	8

11/11/2021

Horário: 20:00 • Canal do Criador

LOTE

31

AGROPECUÁRIA
RECOMEÇO



14405 MARCA CF

ZBW 14405 • NELORE PO • 15/11/2020 • 11 meses • 382 kg • 21 cm

B4853 DA MN

C8398 DA MN

C1480 DA MN

GENERAL DA MN × **11806 MARCA CF**

GAIOLO FA MN

C8570 DA MN

C3638 DA MN

B8734 DA MN

GANGES COL

DENGOSINHA COL

REFON III

7974 MARCA CF

AHED MARCA CF

	IABCZg	PD-EDg	PS-EDg	PM-EMg	TMDg	IPPg	STAYg	PE-365g	AOLg	ACABg	MARg
ÍNDICE	14.09	2.64	7.17	2.55	4.74	-14.98	38.23	0.618	1.592	1.524	-0.95
DECA	1	4	2	1	1	1	1	1	1	1	9

14571 MARCA CF

ZBW 14571 • NELORE PO • 19/12/2020 • 10 meses • 390 kg • 20 cm

REM QUISCO

REM USP

REM REGIS

FARAO FIV FVC × **VIDA**

QUARK COL

MADHIJA DA FVC

IDEIA DA FVC

FOLIANO MRA

TIRO MARCA CF

ALEIVE

MAGNIFICO J.DA INDIA

BEZAR MARCA CF

FATALIDADE

	IABCZg	PD-EDg	PS-EDg	PM-EMg	TMDg	IPPg	STAYg	PE-365g	AOLg	ACABg	MARg
ÍNDICE	11.70	3.84	9.35	1.55	3.48	-10.29	34.13	0.654	0.956	-0.378	-0.44
DECA	1	2	2	2	2	2	1	1	2	7	7

11/11/2021

Horário: 20:00 • Canal do Criador

LOTE

32

AGROPECUÁRIA
RECOMEÇO



14557 MARCA CF

ZBW 14557 • Nelore PO • 16/12/2020 • 10 meses • 366 kg • 23 cm

D4685 DA MN

GANGES COL

10328 MARCA CF × 11389 MARCA CF

8459 MARCA CF

REAP MARCA CF

IABCZg		PD-EDg	PS-EDg
8.80		1.45	5.72
2		5	3
PM-EMg	TMDg	IPPg	STAYg
1.83	2.93	-7.90	34.37
2	3	3	1
PE-365g	AOLg	ACABg	MARg
0.467	0.758	1.621	-0.91
1	3	1	9

14579 MARCA CF

ZBW 14579 • Nelore PO • 20/12/2020 • 10 meses • 355 kg • 21 cm

D4685 DA MN

BALTICO DA TRADICAO

10291 MARCA CF × 11196 MARCA CF

8912 MARCA CF

7532 MARCA CF

IABCZg		PD-EDg	PS-EDg
3.11		0.84	1.47
5		6	6
PM-EMg	TMDg	IPPg	STAYg
0.18	0.60	-4.07	31.20
5	5	4	4
PE-365g	AOLg	ACABg	MARg
0.309	-0.298	1.062	-0.15
3	7	1	6

14608 MARCA CF

ZBW 14608 • Nelore PO • 25/12/2020 • 10 meses • 368 kg • 22 cm

D4685 DA MN

FARAO FIV FVC

3466L MARCA CF × 11545 MARCA CF

REGANCY MARCA CF

5866 MARCA CF

IABCZg		PD-EDg	PS-EDg
12.16		3.60	10.71
1		3	1
PM-EMg	TMDg	IPPg	STAYg
2.60	4.89	-10.44	33.69
1	1	2	2
PE-365g	AOLg	ACABg	MARg
0.551	0.997	1.172	-0.03
1	2	1	5

14642 MARCA CF

ZBW 14642 • Nelore PO • 30/12/2020 • 10 meses • 357 kg • 23 cm

D4685 DA MN

C8478 DA MN

CIFRAO FVC × 11528 MARCA CF

HORDA FVC

5995 MARCA CF

IABCZg		PD-EDg	PS-EDg
10.80		1.93	6.21
1		4	3
PM-EMg	TMDg	IPPg	STAYg
1.86	2.85	-12.13	36.36
2	3	2	1
PE-365g	AOLg	ACABg	MARg
0.378	1.934	2.667	-0.11
2	1	1	6

14723 MARCA CF

ZBW 14723 • Nelore PO • 21/01/2021 • 9 meses • 355 kg • 24 cm

D4685 DA MN

FARAO FIV FVC

3718L MARCA CF × 11921 MARCA CF

FIONA MARCA CF

8471 MARCA CF

IABCZg		PD-EDg	PS-EDg
12.83		4.37	8.65
1		2	2
PM-EMg	TMDg	IPPg	STAYg
2.32	4.95	-11.91	35.08
1	1	2	1
PE-365g	AOLg	ACABg	MARg
0.449	1.116	1.422	0.32
2	2	1	4

11/11/2021

Horário: 20:00 • Canal do Criador

LOTE

33

AGROPECUÁRIA
RECOMEÇO



14397 MARCA CF

ZBW 14397 • Nelore PO • 13/11/2020 • 11 meses • 366 kg • 24 cm

D4685 DA MN } C8478 DA MN

CIFRAO FVC × 11542 MARCA CF

HORDA FVC } RP AMAZONAS

IABCZg	PD-EDg	PS-EDg	
10.62	1.44	5.45	
1	5	3	
PM-EMg	TMDg	IPPg	STAYg
2.21	3.08	-13.70	36.16
1	2	1	1
PE-365g	AOLg	ACABg	MARg
0.317	1.743	2.527	0.01
3	1	1	5

14497 MARCA CF

ZBW 14497 • Nelore PO • 03/12/2020 • 11 meses • 369 kg • 22 cm

D4685 DA MN } BAMBINO

10328 MARCA CF × 10440 MARCA CF

8459 MARCA CF } HERANCA HJR

IABCZg	PD-EDg	PS-EDg	
3.69	-0.10	2.34	
4	7	5	
PM-EMg	TMDg	IPPg	STAYg
1.32	1.83	-3.32	31.64
2	4	5	3
PE-365g	AOLg	ACABg	MARg
0.183	0.206	0.404	-0.94
4	5	3	9

14499 MARCA CF

ZBW 14499 • Nelore PO • 03/12/2020 • 11 meses • 359 kg • 21 cm

D4685 DA MN } 5809 MARCA CF

3718L MARCA CF × 10859 MARCA CF

FIONA MARCA CF } ELECTRA MARCA CF

IABCZg	PD-EDg	PS-EDg	
2.97	1.02	1.22	
5	5	6	
PM-EMg	TMDg	IPPg	STAYg
1.70	2.46	1.60	31.15
2	3	7	4
PE-365g	AOLg	ACABg	MARg
0.062	-0.282	1.062	-0.07
5	7	1	6

14621 MARCA CF

ZBW 14621 • Nelore PO • 27/12/2020 • 10 meses • 359 kg • 21 cm

D4685 DA MN } D2318 DA MN

3718L MARCA CF × 11174 MARCA CF

FIONA MARCA CF } ARZELIA

IABCZg	PD-EDg	PS-EDg	
9.98	1.67	5.92	
2	5	3	
PM-EMg	TMDg	IPPg	STAYg
3.00	4.11	-10.00	35.15
1	2	2	1
PE-365g	AOLg	ACABg	MARg
0.154	0.898	1.351	0.39
4	3	1	3

11/11/2021

Horário: 20:00 • Canal do Criador

LOTE

34

AGROPECUÁRIA
RECOMEÇO



14453 MARCA CF

ZBW 14453 • Nelore PO • 19/11/2020 • 11 meses • 366 kg • 23 cm

D4685 DA MN

JUNIOR HJR

10367 MARCA CF × 11413 MARCA CF

MAILING MARCA CF

5602 MARCA CF

IABCZg		PD-EDg	PS-EDg
6.73		2.18	3.11
3		4	5
PM-EMg	TMDg	IPPg	STAYg
1.89	3.82	-6.01	31.99
2	2	4	3
PE-365g	AOLg	ACABg	MARg
0.371	-0.164	0.737	-0.54
2	7	2	8

14468 MARCA CF

ZBW 14468 • Nelore PO • 23/11/2020 • 11 meses • 370 kg • 25 cm

D4685 DA MN

PACONE MARCA CF

CIFRAO FVC × 10501 MARCA CF

HORDA FVC

RACY MARCA CF

IABCZg		PD-EDg	PS-EDg
8.66		2.38	5.70
2		4	3
PM-EMg	TMDg	IPPg	STAYg
1.64	2.83	-12.15	33.67
2	3	2	2
PE-365g	AOLg	ACABg	MARg
0.069	1.520	2.328	-0.05
5	1	1	6

14582 MARCA CF

ZBW 14582 • Nelore PO • 20/12/2020 • 10 meses • 369 kg • 26 cm

D4685 DA MN

FARAO FIV FVC

10300 MARCA CF × 12281 MARCA CF

6855 MARCA CF

1867 MARCA CF

IABCZg		PD-EDg	PS-EDg
10.15		3.26	7.76
2		3	2
PM-EMg	TMDg	IPPg	STAYg
1.17	3.23	-10.75	34.08
3	2	2	1
PE-365g	AOLg	ACABg	MARg
0.393	0.815	1.264	0.21
2	3	1	4

14604 MARCA CF

ZBW 14604 • Nelore PO • 23/12/2020 • 10 meses • 357 kg • 25 cm

D4685 DA MN

JUNIOR HJR

10241 MARCA CF × 11715 MARCA CF

6506 MARCA CF

6904 MARCA CF

IABCZg		PD-EDg	PS-EDg
3.34		1.50	1.25
4		5	6
PM-EMg	TMDg	IPPg	STAYg
0.70	1.84	-8.28	29.39
4	4	3	6
PE-365g	AOLg	ACABg	MARg
0.211	-0.146	0.996	-0.34
4	7	2	7

11/11/2021

Horário: 20:00 • Canal do Criador

LOTE
35

AGROPECUÁRIA
RECOMEÇO



239 DA RECOMEÇO

REAS 239 • NELORE PO • 03/09/2020 • 14 meses • 420 kg • 25 cm

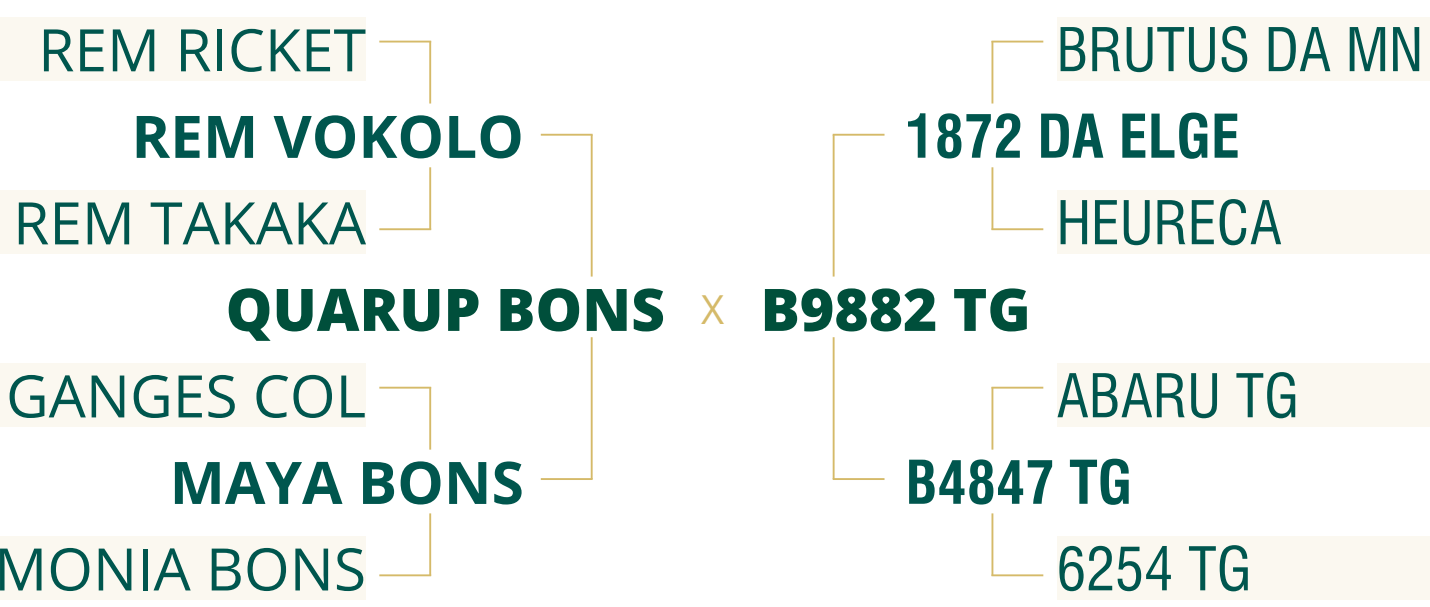

	IABCZg	PD-EDg	PS-EDg	PM-EMg	TMDg	IPPg	STAYg	PE-365g	AOLg	ACABg	MARg
ÍNDICE	18.91	5.76	12.45	4.09	8.21	-21.38	35.95	0.959	2.370	0.468	-0.12
DECA	1	1	1	1	1	1	1	1	1	3	6

11/11/2021

Horário: 20:00 • Canal do Criador

LOTE

36

AGROPECUÁRIA
RECOMEÇO



14633 MARCA CF

ZBW 14633 • NELORE PO • 29/12/2020 • 10 meses • 377 kg • 23 cm

D1484 DA MN

D4685 DA MN

D1342 DA MN

CIFRAO FVC × **11584 MARCA CF**

PLAYBOY MAT.

HORDA FVC

RABDA RMVC

REM USP

FARAO FIV FVC

MADHIJA DA FVC

GARIMPEIRO DA AT

HERANCA HJR

BAMBHALA POI TE HJR

	IABCZg	PD-EDg	PS-EDg	PM-EMg	TMDg	IPPg	STAYg	PE-365g	AOLg	ACABg	MARg
ÍNDICE	15.61	4.70	11.21	2.47	4.90	-16.55	36.60	0.555	1.660	1.822	-0.70
DECA	1	2	1	1	1	1	1	1	1	1	8

14635 MARCA CF

ZBW 14635 • NELORE PO • 29/12/2020 • 10 meses • 377 kg • 23 cm

D1484 DA MN

D4685 DA MN

D1342 DA MN

CIFRAO FVC × **10333 MARCA CF**

PLAYBOY MAT.

HORDA FVC

RABDA RMVC

D1484 DA MN

D4685 DA MN

D1342 DA MN

MACUNI DO SALTO

PETRONIA

ASIA DA STA

	IABCZg	PD-EDg	PS-EDg	PM-EMg	TMDg	IPPg	STAYg	PE-365g	AOLg	ACABg	MARg
ÍNDICE	16.40	4.20	10.89	2.68	5.03	-23.28	36.87	0.451	1.513	3.549	-0.17
DECA	1	2	1	1	1	1	1	2	1	1	6

11/11/2021

Horário: 20:00 • Canal do Criador

LOTE

37

AGROPECUÁRIA
RECOMEÇO



11684 MARCA CF

ZBW 14325 • NELORE PO • 09/11/2020 • 12 meses • 380 kg • 23 cm

B4853 DA MN

C8398 DA MN

C1480 DA MN

GENERAL DA MN × **11684 MARCA CF**

GAIOLO FA MN

C8570 DA MN

C3638 DA MN

NEHRU MAT.

SHERLOCK MAT.

POLIANA MAT.

ORVALHO DA RIB.

RAFTER MARCA CF

8522 MARCA CF

	IABCZg	PD-EDg	PS-EDg	PM-EMg	TMDg	IPPg	STAYg	PE-365g	AOLg	ACABg	MARg
ÍNDICE	14.94	4.22	9.67	2.42	5.72	-16.98	36.16	0.636	2.477	2.322	0.26
DECA	1	2	2	1	1	1	1	1	1	1	4

14489 MARCA CF

ZBW 14489 • NELORE PO • 03/12/2020 • 11 meses • 367 kg • 25 cm

D1484 DA MN

D4685 DA MN

D1342 DA MN

10313 MARCA CF × **11018 MARCA CF**

SOLANO DA FORT.VR TE

BETIM MARCA CF

ARVA

BITELO

D2318 DA MN

C6576 DA MN

FAYDAN MARCA CF

8058 MARCA CF

MATRICKS MARCA CF

	IABCZg	PD-EDg	PS-EDg	PM-EMg	TMDg	IPPg	STAYg	PE-365g	AOLg	ACABg	MARg
ÍNDICE	8.16	1.48	5.54	2.31	3.39	-10.27	33.18	0.182	0.989	1.435	0.36
DECA	2	5	3	1	2	2	2	4	2	1	4

11/11/2021

Horário: 20:00 • Canal do Criador

LOTE

38

AGROPECUÁRIA
RECOMEÇO



14585 MARCA CF

ZBW 14585 • Nelore PO • 20/12/2020 • 10 meses • 360 kg • 25 cm

D4685 DA MN } FARAO FIV FVC

10367 MARCA CF × 12186 MARCA CF

MAILING MARCA CF } RAICE MARCA CF

IABCZg	PD-EDg	PS-EDg	
11.33	2.86	7.72	
1	3	2	
PM-EMg	TMDg	IPPg	STAYg
2.49	4.57	-8.49	34.65
1	1	3	1
PE-365g	AOLg	ACABg	MARg
0.657	0.680	1.159	-0.08
1	3	1	6

14610 MARCA CF

ZBW 14610 • Nelore PO • 25/12/2020 • 10 meses • 350 kg • 22 cm

D4685 DA MN } GANGES COL

10328 MARCA CF × 11322 MARCA CF

8459 MARCA CF } 6506 MARCA CF

IABCZg	PD-EDg	PS-EDg	
7.09	0.85	4.39	
3	6	4	
PM-EMg	TMDg	IPPg	STAYg
1.19	1.89	-8.56	33.61
3	4	3	2
PE-365g	AOLg	ACABg	MARg
0.396	0.781	1.724	-0.78
2	3	1	9

14660 MARCA CF

ZBW 14660 • Nelore PO • 03/01/2021 • 10 meses • 345 kg • 24 cm

D4685 DA MN } FARAO FIV FVC

10300 MARCA CF × 12267 MARCA CF

6855 MARCA CF } 7259 MARCA CF

IABCZg	PD-EDg	PS-EDg	
8.15	1.70	4.70	
2	5	4	
PM-EMg	TMDg	IPPg	STAYg
0.90	1.88	-8.52	34.44
3	4	3	1
PE-365g	AOLg	ACABg	MARg
0.489	0.161	1.074	-0.08
1	5	1	6

14724 MARCA CF

ZBW 14724 • Nelore PO • 21/01/2021 • 9 meses • 351 kg • 25 cm

D4685 DA MN } BAMBINO

10291 MARCA CF × 11164 MARCA CF

8912 MARCA CF } 5617 MARCA CF

IABCZg	PD-EDg	PS-EDg	
1.56	0.27	1.89	
5	6	5	
PM-EMg	TMDg	IPPg	STAYg
0.48	0.74	0.32	30.26
4	5	6	5
PE-365g	AOLg	ACABg	MARg
0.158	-0.046	0.483	-0.76
4	6	3	9

14774 MARCA CF

ZBW 14774 • Nelore PO • 07/02/2021 • 9 meses • 347 kg • 18 cm

D4685 DA MN } LOGICO FIV MRA

10249 MARCA CF × 10152 MARCA CF

6775 MARCA CF } RHYME MARCA CF

IABCZg	PD-EDg	PS-EDg	
-1.20	-0.06	-0.96	
7	7	7	
PM-EMg	TMDg	IPPg	STAYg
0.80	0.81	8.02	29.12
4	5	9	6
PE-365g	AOLg	ACABg	MARg
0.085	-0.943	0.774	-0.22
5	9	2	6

11/11/2021

Horário: 20:00 • Canal do Criador

LOTE

39

AGROPECUÁRIA
RECOMEÇO



14454 MARCA CF

ZBW 14454 • Nelore PO • 19/11/2020 • 11 meses • 330 kg • 28 cm

C8478 DA MN } ESCOTEIRO KITO
 D5675 DA MN × MICHIGAN MARCA CF
 D2829 DA MN } WARDHA I POI 3P

IABCZg	PD-EDg	PS-EDg	
7.03	-1.68	3.09	
3	8	5	
PM-EMg	TMDg	IPPg	STAYg
1.17	0.34	-9.69	35.91
3	6	2	1
PE-365g	AOLg	ACABg	MARg
0.426	0.449	0.376	-0.52
2	4	4	8

14494 MARCA CF

ZBW 14494 • Nelore PO • 03/12/2020 • 11 meses • 342 kg • 23 cm

D4685 DA MN } BAMBINO
 10328 MARCA CF × 10504 MARCA CF
 8459 MARCA CF } REFINA MARCA CF

IABCZg	PD-EDg	PS-EDg	
3.11	0.11	2.26	
5	6	5	
PM-EMg	TMDg	IPPg	STAYg
1.18	1.64	-2.47	30.96
3	4	5	4
PE-365g	AOLg	ACABg	MARg
0.187	0.108	0.817	-0.47
4	6	2	8

14511 MARCA CF

ZBW 14511 • Nelore PO • 04/12/2020 • 11 meses • 339 kg • 20 cm

D4685 DA MN } D2318 DA MN
 10241 MARCA CF × 11039 MARCA CF
 6506 MARCA CF } 8359 MARCA CF

IABCZg	PD-EDg	PS-EDg	
7.97	1.07	5.35	
2	5	3	
PM-EMg	TMDg	IPPg	STAYg
2.31	3.43	-10.17	33.17
1	2	2	2
PE-365g	AOLg	ACABg	MARg
0.193	1.063	1.447	0.32
4	2	1	4

14551 MARCA CF

ZBW 14551 • Nelore PO • 14/12/2020 • 10 meses • 354 kg • 21 cm

D4685 DA MN } TROVAO MARCA CF
 10291 MARCA CF × 9827 MARCA CF
 8912 MARCA CF } JABI MARCA CF

IABCZg	PD-EDg	PS-EDg	
0.23	-0.59	-1.18	
6	7	7	
PM-EMg	TMDg	IPPg	STAYg
0.39	-0.03	-2.86	29.98
5	6	5	5
PE-365g	AOLg	ACABg	MARg
0.095	-0.094	1.308	0.12
5	6	1	5

14686 MARCA CF

ZBW 14686 • Nelore PO • 06/01/2021 • 10 meses • 348 kg • 23 cm

C8398 DA MN } REDENCAO
 GENERAL DA MN × 11132 MARCA CF
 C8570 DA MN } 5709 MARCA CF

IABCZg	PD-EDg	PS-EDg	
9.03	1.17	4.01	
2	5	4	
PM-EMg	TMDg	IPPg	STAYg
2.96	4.74	-8.52	34.77
1	1	3	1
PE-365g	AOLg	ACABg	MARg
0.338	1.040	1.140	-0.19
2	2	1	6

14764 MARCA CF

ZBW 14764 • Nelore PO • 04/02/2021 • 9 meses • 335 kg • 21 cm

D4685 DA MN } FARAO FIV FVC
 3418L MARCA CF × 11932 MARCA CF
 CACULA } 5801 MARCA CF

IABCZg	PD-EDg	PS-EDg	
13.37	5.86	10.92	
1	1	1	
PM-EMg	TMDg	IPPg	STAYg
2.43	6.05	-8.70	33.92
1	1	3	2
PE-365g	AOLg	ACABg	MARg
0.421	0.965	1.323	-0.14
2	2	1	6

11/11/2021

Horário: 20:00 • Canal do Criador

LOTE
40

AGROPECUÁRIA
RECOMEÇO



308 DA RECOMEÇO

REAS 308 • NELORE PO • 08/09/2020 • 14 meses • 423 kg • 28 cm

REM TORIXOREU

REM ARMADOR

REM RONDA

ZAPP BEABISA × C2104 TG

REM USP

RIENA DA BEABISA

NOCAUTE DA BEABISA

MAIA FIV MAT.

ERA 2092 DA PGUACU

ERA 1284 DA PGUACU

UAPITI DA AT

B36 TG

DEPRECIADA TG

	IABCZg	PD-EDg	PS-EDg	PM-EMg	TMDg	IPPg	STAYg	PE-365g	AOLg	ACABg	MARg
ÍNDICE	21.75	8.52	13.56	2.99	8.86	-22.62	37.76	1.183	2.328	1.869	-0.37
DECA	1	1	1	1	1	1	1	1	1	1	7

11/11/2021

Horário: 20:00 • Canal do Criador

LOTE

41

AGROPECUÁRIA
RECOMEÇO



14486 MARCA CF

ZBW 14486 • Nelore PO • 03/12/2020 • 11 meses • 364 kg • 24 cm

D4685 DA MN } JHAGUAR DA CA

CIFRAO FVC x 12108 MARCA CF

HORDA FVC } DAGMAR

IABCZg	PD-EDg	PS-EDg	
5.99	0.34	2.38	
3	6	5	
PM-EMg	TMDg	IPPg	STAYg
1.75	2.06	-2.65	34.98
2	4	5	1
PE-365g	AOLg	ACABg	MARg
0.104	0.991	2.275	-0.22
5	2	1	6

14598 MARCA CF

ZBW 14598 • Nelore PO • 23/12/2020 • 10 meses • 342 kg • 21 cm

D4685 DA MN } D2318 DA MN

3466L MARCA CF x 10633 MARCA CF

REGANCY MARCA CF } 6617 MARCA CF

IABCZg	PD-EDg	PS-EDg	
11.61	2.98	9.92	
1	3	1	
PM-EMg	TMDg	IPPg	STAYg
3.03	5.14	-9.79	34.26
1	1	2	1
PE-365g	AOLg	ACABg	MARg
0.232	1.134	1.162	0.07
3	2	1	5

14607 MARCA CF

ZBW 14607 • Nelore PO • 25/12/2020 • 10 meses • 347 kg • 23 cm

D4685 DA MN } BALTICO DA TRADICAO

3466L MARCA CF x 11330 MARCA CF

REGANCY MARCA CF } RAFT MARCA CF

IABCZg	PD-EDg	PS-EDg	
9.49	1.85	7.13	
2	4	2	
PM-EMg	TMDg	IPPg	STAYg
2.24	3.57	-11.80	33.22
1	2	2	2
PE-365g	AOLg	ACABg	MARg
0.421	0.259	1.234	-0.03
2	5	1	5

14676 MARCA CF

ZBW 14676 • Nelore PO • 05/01/2021 • 10 meses • 328 kg • 18 cm

SELECT MARCA CF } D4685 DA MN

SERTANEJO MARCA CF x 10959 MARCA CF

FAZENDA MARCA CF } 6889 MARCA CF

IABCZg	PD-EDg	PS-EDg	
-1.37	-0.05	1.10	
7	7	6	
PM-EMg	TMDg	IPPg	STAYg
0.28	0.33	6.18	28.20
5	6	8	7
PE-365g	AOLg	ACABg	MARg
0.085	-0.560	0.827	-0.18
5	8	2	6

14691 MARCA CF

ZBW 14691 • Nelore PO • 07/01/2021 • 10 meses • 338 kg • 23 cm

D4685 DA MN } GANGES COL

10307 MARCA CF x 12278 MARCA CF

LUAR MARCA CF } DAY MARCA CF

IABCZg	PD-EDg	PS-EDg	
6.60	1.47	4.32	
3	5	4	
PM-EMg	TMDg	IPPg	STAYg
1.27	2.04	-4.68	33.31
3	4	4	2
PE-365g	AOLg	ACABg	MARg
0.386	0.415	1.274	-1.15
2	4	1	10

11/11/2021

Horário: 20:00 • Canal do Criador

LOTE
42

AGROPECUÁRIA
RECOMEÇO



14398 MARCA CF

ZBW 14398 • Nelore PO • 13/11/2020 • 11 meses • 353 kg • 21 cm

D4685 DA MN } BALTICO DA TRADICAO

CIFRAO FVC x 11178 MARCA CF

HORDA FVC } 8994 MARCA CF

IABCZg	PD-EDg	PS-EDg	
9.00	2.44	5.57	
2	4	3	
PM-EMg	TMDg	IPPg	STAYg
1.26	2.15	-12.62	33.88
3	3	2	2
PE-365g	AOLg	ACABg	MARg
0.359	0.818	2.284	-0.25
2	3	1	7

14484 MARCA CF

ZBW 14484 • Nelore PO • 03/12/2020 • 11 meses • 370 kg • 23 cm

D4685 DA MN } 5809 MARCA CF

10328 MARCA CF x 10925 MARCA CF

8459 MARCA CF } 5912 MARCA CF

IABCZg	PD-EDg	PS-EDg	
2.09	0.11	1.11	
5	6	6	
PM-EMg	TMDg	IPPg	STAYg
1.65	2.06	2.38	30.84
2	4	7	4
PE-365g	AOLg	ACABg	MARg
0.089	-0.087	1.165	0.05
5	6	1	5

14449 MARCA CF

ZBW 14449 • Nelore PO • 18/11/2020 • 11 meses • 385 kg • 23 cm

C8398 DA MN } GOMULKA TE DA SABIA

GENERAL DA MN x 10068 MARCA CF

C8570 DA MN } NIAGARA MARCA CF

IABCZg	PD-EDg	PS-EDg	
7.56	1.43	3.60	
2	5	4	
PM-EMg	TMDg	IPPg	STAYg
2.72	4.71	-3.57	34.39
1	1	4	1
PE-365g	AOLg	ACABg	MARg
0.124	1.307	0.925	0.25
4	2	2	4

14544 MARCA CF

ZBW 14544 • Nelore PO • 11/12/2020 • 10 meses • 340 kg • 21 cm

D4685 DA MN } TECELAO MARCA CF

10241 MARCA CF x 11774 MARCA CF

6506 MARCA CF } DHARA MARCA CF

IABCZg	PD-EDg	PS-EDg	
4.40	-0.28	1.95	
4	7	5	
PM-EMg	TMDg	IPPg	STAYg
0.48	0.67	-10.44	32.51
4	5	2	3
PE-365g	AOLg	ACABg	MARg
0.199	0.205	1.316	-0.03
4	5	1	5

14656 MARCA CF

ZBW 14656 • Nelore PO • 03/01/2021 • 10 meses • 345 kg • 24 cm

D4685 DA MN } GANGES COL

CIFRAO FVC x 12324 MARCA CF

HORDA FVC } JACOBINA MARCA CF

IABCZg	PD-EDg	PS-EDg	
15.22	3.73	10.24	
1	3	1	
PM-EMg	TMDg	IPPg	STAYg
2.68	4.75	-18.07	37.03
1	1	1	1
PE-365g	AOLg	ACABg	MARg
0.402	1.819	2.514	-1.06
2	1	1	10

11/11/2021

Horário: 20:00 • Canal do Criador

LOTE
43

AGROPECUÁRIA
RECOMEÇO



14330 MARCA CF

ZBW 14330 • NELORE PO • 09/11/2020 • 12 meses • 415 kg • 22 cm

D1484 DA MN

D4685 DA MN

D1342 DA MN

CIFRAO FVC × **10847 MARCA CF**

PLAYBOY MAT.

HORDA FVC

RABDA RMVC

CANNY MARCA CF

PACONE MARCA CF

MAJESTY MARCA CF

SOLANO DA FORT.VR TE

FANATICA

FORTUNA

	IABCZg	PD-EDg	PS-EDg	PM-EMg	TMDg	IPPg	STAYg	PE-365g	AOLg	ACABg	MARg
ÍNDICE	6.42	1.83	4.75	1.80	2.50	-5.56	32.47	0.115	0.959	2.117	-0.33
DECA	3	4	4	2	3	4	3	5	2	1	7

11/11/2021

Horário: 20:00 • Canal do Criador

LOTE

44

AGROPECUÁRIA
RECOMEÇO



14388 MARCA CF

ZBW 14388 • NELORE PO • 11/11/2020 • 11 meses • 388 kg • 26 cm

BUGIO TE DA SM
FUNCIONARIO NAVIRAI
CRATERA DE NAVIRAI

2445 DA GREN. × **10317 MARCA CF**

NADA DA BON.
BRITANICA TE GREN.
CFM-3089

D1484 DA MN
D4685 DA MN
D1342 DA MN
LACRIMOSO CF
JULIETA MARCA CF
PISTOLA MARCA CF

	IABCZg	PD-EDg	PS-EDg	PM-EMg	TMDg	IPPg	STAYg	PE-365g	AOLg	ACABg	MARg
ÍNDICE	9.05	3.70	9.95	2.17	4.94	-1.61	31.43	0.479	1.359	2.602	0.08
DECA	2	3	1	1	1	5	4	1	2	1	5

14554 MARCA CF

ZBW 14553 • NELORE PO • 14/12/2020 • 10 meses • 380 kg • 25 cm

D1484 DA MN
D4685 DA MN
D1342 DA MN

3903L MARCA CF × **12554 MARCA CF**

FORD FIV HJR
HELEN HJR
BELADONA

BITELO
1070 DA TERRA BRAVA
HARPA I FIV TERRA BRAVA
TROVAO MARCA CF
9084 MARCA CF
5513

	IABCZg	PD-EDg	PS-EDg	PM-EMg	TMDg	IPPg	STAYg	PE-365g	AOLg	ACABg	MARg
ÍNDICE	11.22	4.42	10.50	1.73	3.85	-8.28	33.50	0.425	1.801	1.321	0.30
DECA	1	2	1	2	2	3	2	2	1	1	4

11/11/2021

Horário: 20:00 • Canal do Criador

LOTE

45

AGROPECUÁRIA
RECOMEÇO



14505 MARCA CF

ZBW 14505 • NELORE PO • 04/12/2020 • 11 meses • 423 kg • 27 cm

D1484 DA MN

D4685 DA MN

D1342 DA MN

10964 MARCA CF × **10429 MARCA CF**

ARROW MARCA CF

1941 MARCA CF

FINANCE MARCA CF

GARIMPEIRO DA AT

REDENCAO

KARENA POI 3P

JURIEO

KATUCHA MARCA CF

ELECTIVA MARCA CF

	IABCZg	PD-EDg	PS-EDg	PM-EMg	TMDg	IPPg	STAYg	PE-365g	AOLg	ACABg	MARg
ÍNDICE	3.73	0.36	2.95	1.05	1.70	0.18	32.07	0.249	-0.049	0.762	-0.42
DECA	4	6	5	3	4	6	3	3	6	2	7

14540 MARCA CF

ZBW 14540 • NELORE PO • 09/12/2020 • 11 meses • 390 kg • 23 cm

D1484 DA MN

D4685 DA MN

D1342 DA MN

10319 MARCA CF × **12235 MARCA CF**

ESCOTEIRO KITO

RECANTY MARCA CF

GLOSSALGITO

REM USP

FARAO FIV FVC

MADHIJA DA FVC

ALONG MARCA CF

BEGONIA MARCA CF

SANE MARCA CF

	IABCZg	PD-EDg	PS-EDg	PM-EMg	TMDg	IPPg	STAYg	PE-365g	AOLg	ACABg	MARg
ÍNDICE	10.67	2.79	6.99	1.85	3.65	-14.29	33.57	0.548	0.451	1.145	0.01
DECA	1	3	2	2	2	1	2	1	4	1	5

11/11/2021

Horário: 20:00 • Canal do Criador

LOTE

46

AGROPECUÁRIA
RECOMEÇO



14374 MARCA CF

ZBW 14374 • Nelore PO • 11/11/2020 • 11 meses • 349 kg • 27 cm

D4685 DA MN } FAYDAN MARCA CF

CIFRAO FVC × 10856 MARCA CF

HORDA FVC } CACAU

IABCZg		PD-EDg	PS-EDg
6.54		2.04	5.05
3		4	3
PM-EMg	TMDg	IPPg	STAYg
0.91	1.67	-6.58	33.12
3	4	3	2
PE-365g	AOLg	ACABg	MARg
0.071	1.098	2.328	-0.15
5	2	1	6

14438 MARCA CF

ZBW 14438 • Nelore PO • 17/11/2020 • 11 meses • 370 kg • 24 cm

D4685 DA MN } TECELAO MARCA CF

CIFRAO FVC × 11654 MARCA CF

HORDA FVC } 5592 MARCA CF

IABCZg		PD-EDg	PS-EDg
8.41		2.50	6.62
2		4	3
PM-EMg	TMDg	IPPg	STAYg
1.58	2.68	-9.92	33.40
2	3	2	2
PE-365g	AOLg	ACABg	MARg
0.099	1.185	2.112	-0.42
5	2	1	7

14485 MARCA CF

ZBW 14485 • Nelore PO • 03/12/2020 • 11 meses • 350 kg • 23 cm

D4685 DA MN } ABOMINAVEL

10319 MARCA CF × 10557 MARCA CF

RECANTY MARCA CF } MONAGERY MARCA CF

IABCZg		PD-EDg	PS-EDg
4.56		0.04	1.50
4		7	6
PM-EMg	TMDg	IPPg	STAYg
1.71	2.23	-8.61	31.53
2	3	3	3
PE-365g	AOLg	ACABg	MARg
0.175	0.157	1.154	-0.26
4	5	1	7

14589 MARCA CF

ZBW 14589 • Nelore PO • 20/12/2020 • 10 meses • 382 kg • 24 cm

SELECT MARCA CF } D4685 DA MN

SERTANEJO MARCA CF × 10952 MARCA CF

FAZENDA MARCA CF } 6881 MARCA CF

IABCZg		PD-EDg	PS-EDg
-1.61		0.00	1.21
7		7	6
PM-EMg	TMDg	IPPg	STAYg
0.26	0.32	6.70	27.88
5	6	8	8
PE-365g	AOLg	ACABg	MARg
0.075	-0.538	0.809	-0.19
5	8	2	6

14629 MARCA CF

ZBW 14629 • Nelore PO • 29/12/2020 • 10 meses • 341 kg • 23 cm

D4685 DA MN } FARAO FIV FVC

3453L MARCA CF × 11538 MARCA CF

DEVISE MARCA CF } RETRACE MARCA CF

IABCZg		PD-EDg	PS-EDg
11.34		3.39	8.16
1		3	2
PM-EMg	TMDg	IPPg	STAYg
2.03	4.27	-8.44	34.68
1	2	3	1
PE-365g	AOLg	ACABg	MARg
0.610	0.692	1.121	0.12
1	3	1	5

11/11/2021

Horário: 20:00 • Canal do Criador

LOTE

47

AGROPECUÁRIA
RECOMEÇO



14327 MARCA CF

ZBW 14327 • Nelore PO • 09/11/2020 • 12 meses • 356 kg • 24 cm

C8398 DA MN } INDUZIDO DO REC.
 GENERAL DA MN × 11203 MARCA CF
 C8570 DA MN } FILO MARCA CF

IABCZg	PD-EDg	PS-EDg	
6.84	1.10	4.10	
3	5	4	
PM-EMg	TMDg	IPPg	STAYg
1.85	3.21	-4.30	34.34
2	2	4	1
PE-365g	AOLg	ACABg	MARg
0.081	1.589	1.482	0.19
5	1	1	4

14338 MARCA CF

ZBW 14338 • Nelore PO • 09/11/2020 • 12 meses • 388 kg • 24 cm

D4685 DA MN } D2318 DA MN
 CIFRAO FVC × 11017 MARCA CF
 HORDA FVC } 8010 MARCA CF

IABCZg	PD-EDg	PS-EDg	
12.64	3.23	8.75	
1	3	2	
PM-EMg	TMDg	IPPg	STAYg
2.88	4.40	-14.56	35.53
1	1	1	1
PE-365g	AOLg	ACABg	MARg
0.181	1.636	2.214	-0.23
4	1	1	6

14418 MARCA CF

ZBW 14418 • Nelore PO • 15/11/2020 • 11 meses • 356 kg • 24 cm

D4685 DA MN } TEGELAO MARCA CF
 CIFRAO FVC × 10850 MARCA CF
 HORDA FVC } RAICE MARCA CF

IABCZg	PD-EDg	PS-EDg	
7.43	1.68	4.86	
2	5	4	
PM-EMg	TMDg	IPPg	STAYg
1.49	2.27	-8.99	33.62
2	3	3	2
PE-365g	AOLg	ACABg	MARg
0.140	1.042	2.227	-0.30
4	2	1	7

14459 MARCA CF

ZBW 14459 • Nelore PO • 20/11/2020 • 11 meses • 377 kg • 19 cm

C8398 DA MN } REDENCAO
 GENERAL DA MN × 10412 MARCA CF
 C8570 DA MN } BEGONIA MARCA CF

IABCZg	PD-EDg	PS-EDg	
7.27	0.94	3.77	
3	6	4	
PM-EMg	TMDg	IPPg	STAYg
2.64	4.18	-7.43	33.01
1	2	3	2
PE-365g	AOLg	ACABg	MARg
0.293	1.017	1.183	-0.10
3	2	1	6

14637 MARCA CF

ZBW 14637 • Nelore PO • 30/12/2020 • 10 meses • 371 kg • 25 cm

D4685 DA MN } D2318 DA MN
 10291 MARCA CF × 10629 MARCA CF
 8912 MARCA CF } 8956 MARCA CF

IABCZg	PD-EDg	PS-EDg	
5.90	1.29	4.74	
3	5	4	
PM-EMg	TMDg	IPPg	STAYg
1.81	2.81	-3.22	32.26
2	3	5	3
PE-365g	AOLg	ACABg	MARg
0.237	0.639	1.039	-0.06
3	3	1	6