



Domingo
06/Março
14h

Leilão **25 Anos**

*Especial Matrizes
Nelore PO*

120 Animais

REALIZAÇÃO



INTRODUÇÃO



TRANSMISSÃO



ASSESSORIA



RETRANSMISSÃO



REGULAMENTO DO LEILÃO

O presente regulamento estabelecerá as normas que serão observadas durante o leilão, sendo que seu cumprimento será obrigatório a todos aqueles que, na condição de convidados, participantes e/ou promotores do evento, quiserem promover a aquisição ou venda de animal(is) ou produto(s) agrobusiness, ou como mero espectador.

1. DEFINIÇÕES

1.1 Considera-se LEILÃO o evento que visa a comercialização de animal(is) e/ou produto(s), pela melhor oferta de valores, efetuada de forma aberta e aceita por um leiloeiro.

1.2 Considera-se EMPRESA LEILOEIRA a empresa responsável pela organização e coordenação do leilão. O presente leilão será coordenado e organizado pela Central Leilões Ltda.

1.3 Considera-se LEILOEIRO a pessoa inscrita no Sindicato Nacional dos Leiloeiros Rurais, detentor de fé-pública, e que será responsável pela recepção das propostas de ofertas aos lotes comercializados, bem como pela batida do martelo e concretização do negócio.

1.4 Considera-se PROMOTOR DO EVENTO a(s) pessoa(s), física(s) ou jurídica(s), que for(em) responsável(is) pela promoção do evento e arregimentação do(s) animal(is) ou produto(s) para serem comercializados no leilão.

1.5 Considera-se CONVIDADO a pessoa, física ou jurídica, que for proprietária de animal(is) ou produto(s) que será(o) comercializado(s) no leilão. Ao convidado também será permitida a realização de compras no leilão.

1.6 Considera-se PARTICIPANTE todo aquele que comparecer no leilão e que tenha interesse na compra de animal(is) ou produto(s) comercializado(s) no evento, ou como mero espectador.

1.7 Considera-se COMISSÃO DE COMPRA a comissão paga pelo comprador do(s) animal(is) / produto(s) à EMPRESA LEILOEIRA, que será anunciada pelo leiloeiro no início do leilão, cujo percentual incidirá sobre o valor total de cada lote apregoado.

1.8 Considera-se COMISSÃO DE VENDA a comissão paga pelo proprietário do(s) animal(is) / produto(s) ao PROMOTOR DO EVENTO / EMPRESA LEILOEIRA.

1.9 Considera-se PRODUTO tudo que não seja semovente e que possa ser comercializado em leilão, tais como: embrião, sêmen, etc.

1.10 Considera-se LANCE DE DEFESA o lance ofertado pelo próprio proprietário do animal(is) ou produto(s), quando não alcançado o preço esperado por este junto ao leilão. Nesta hipótese, o proprietário será responsável pelo pagamento das comissões de compra e venda acima previstas.

1.11 Considera-se LOTE o grupo de animais ou o animal individualmente e/ou de produtos a serem colocados à venda através de leilão, devidamente identificada no catálogo.

2. CADASTRO:

2.1 Todo aquele que pretenda apresentar lance no leilão deverá estar previamente cadastrado junto à Central Leilões Ltda, podendo encaminhar tal solicitação à empresa leiloeira com antecedência, para fins de análise e aprovação prévia dos cadastros. Nesta hipótese, o pedido de cadastramento importará em autorização automática à empresa leiloeira de consulta de informações do solicitante junto ao SERASA ou outros órgãos de proteção ao crédito.

2.2 A Central Leilões Ltda disponibilizará aos convidados e participantes um escritório no local do evento, podendo o cadastro ser efetuado neste local. Nesta hipótese, toda compra efetuada pelo convidado ou participante ficará condicionada à posterior aprovação do cadastro, bem como aceitação pelo VENDEDOR.

2.3 A presença dos convidados ou participantes no recinto do leilão importará em imediata autorização à Central Leilões Ltda em promover consultas sobre os mesmos junto ao SERASA ou outros órgãos de proteção ao crédito.

2.4 Os empregados da Central Leilões Ltda não estão autorizados a avaliar ou endossar qualquer comprador junto ao leilão.

2.5 A existência de cadastro não dispensará a necessidade de apresentação de avalista, caso seja solicitado pelo VENDEDOR ou pela Central Leilões Ltda.

2.6 Será permitida a compra de animal(is) / produto(s) mediante procuração por Instrumento Público, a qual deverá ser específica para aquele evento e deverá conter o valor máximo autorizado pelo outorgante e desde que este possua cadastro aprovado junto à Central Leilões Ltda, que permanecerá com referida procuração.

2.7 A Central Leilões Ltda atua como intermediária das transações, sendo responsável pela organização e coordenação do evento, não se responsabilizando pelo inadimplemento do comprador, seja em relação ao valor do(s) produto(s) / animal(is) adquirido(s), seja em relação às comissões de venda. Portanto, cabe ao vendedor manifestar-se sobre o cadastro do comprador antes da assinatura do contrato de compra e venda, bem como exigir a assinatura de avalista antes da formalização deste contrato.

3. DO LEILOEIRO:

3.1 O leilão será realizado por um LEILOEIRO RURAL, devidamente inscrito nos órgãos próprios, sendo que a venda considerará efetuada com a batida do martelo, momento em que as partes, compradores e vendedores, estarão obrigados ao cumprimento do negócio fechado, exceto na hipótese de não aprovação do cadastro do comprador, na forma do item 02 supra.

3.2 Poderá o leiloeiro, durante o leilão, promover as alterações das presentes normas, estabelecer outras regras, alterar as disposições do catálogo, de lotes ou condições de pagamento, instituir preços mínimos, sem direito de reclamação ou indenização por parte dos convidados ou participantes.

4. DISPOSIÇÕES ESPECÍFICAS PARA LEILÃO DE PRENHEZES:

4.1 Salvo estipulação em contrário, nos casos de livre acasalamento ou embrião a ser coletado, a primeira parcela será considerada como sinal de negócio e devidas no ato. As demais parcelas somente poderão ser exigidas do(s) COMPRADOR(es) após o recebimento ou a retirada da(s) prenhez(es) confirmada(s). Caso o VENDEDOR tenha recebido antecipadamente alguma parcela e a prenhez não consiga se realizar o VENDEDOR restituirá ao(s) COMPRADOR(es) o valor recebido.

4.2. PRENHEZES RECEPTORAS:

4.2.1. O VENDEDOR se responsabiliza em apresentar a(s) receptora(s) em perfeitas condições físicas, com boa habilidade materna, a fim de bem criar o embrião.

4.2.2. O COMPRADOR, por sua vez, se compromete a mantê-la(s) sob as mesmas condições de manejo e trato, a fim de não prejudicar o desenvolvimento do embrião adquirido.

4.2.3. O COMPRADOR deverá comunicar imediatamente o VENDEDOR em caso de óbito da receptora e/ou da "cria", bem como de qualquer intercorrência que venha a surgir durante o período gestacional.

4.3. EMBRIÕES A SEREM COLETADOS:

4.3.1. É de responsabilidade de VENDEDOR a coleta e transferência do referido acasalamento, tendo o prazo máximo de 90 dias para a entrega da receptora prenhe, a contar da data da assinatura do presente Contrato, findo o qual poderá o COMPRADOR optar, em comum acordo com o VENDEDOR, escolher outro acasalamento já realizado, de igual importância e valor.

4.4. LIVRES ACASALAMENTOS:

4.4.1. O VENDEDOR oferece a doadora para ser acasalada com o touro da escolha do COMPRADOR, ficando a mesma na propriedade do titular.

4.4.2. O COMPRADOR tem o prazo máximo de 30 dias para enviar o sêmen do reprodutor escolhido, ou autorizar o proprietário da doadora a acasalá-la segundo seu critério.

4.4.3. Todas as despesas provenientes do transporte e aquisição de sêmen que porventura possam ocorrer, serão de inteira responsabilidade do COMPRADOR.

4.4.4. Do acasalamento em questão o COMPRADOR terá direito a apenas uma prenhez proveniente da lavagem, salvo disposição em contrário e acordado entre as partes. Terá também direito a optar se tal prenhez será sexada de macho ou fêmea.

4.4.5. O VENDEDOR garante ao COMPRADOR que a prenhez adquirida venha a nascer com saúde, com garantia de receber RGN (registro geral de nascimento) e RGD (registro geral definitivo).

4.4.6. Caso o produto nascido não preencha os requisitos mencionados no item anterior, deverá o VENDEDOR substituir o produto, caso não possua o mesmo acasalamento, de comum acordo com o COMPRADOR, substituí-lo por outro já nascido de igual categoria e valor.

4.5 A(s) prenhez(es) será(ão) entregue(s) por malha viária, podendo ainda o COMPRADOR retirá-la da propriedade de origem, sob sua conta e responsabilidade.

5. DISPOSIÇÕES ESPECÍFICAS PARA LEILÃO DE SÊMEN:

5.1. O VENDEDOR responde pela qualidade do sêmen de animal de sua propriedade posto a venda.

5.2. Todo lote de sêmen deverá estar à disposição do COMPRADOR para ser retirado em local previamente estipulado. Nos casos em que a entrega do sêmen for feita por empresa de coleta, as despesas decorrentes deste procedimento correrão por conta e risco do COMPRADOR. Quando o sêmen de animal, comercializado for do estoque particular do VENDEDOR, o COMPRADOR deverá providenciar botijão para o transporte, correndo por conta deste todo e qualquer risco.

5.3. Caso queira, poderá o COMPRADOR, no ato da retirada, testar a qualidade do sêmen adquirido, em sendo este raro, desde que seja realizado por profissionais credenciados por uma das centrais de coleta do país.

6. DISPOSIÇÕES GERAIS PARA TODOS OS LEILÕES:

6.1. O leiloeiro apregoará, no início de cada lote, o valor do lance que, multiplicado pelo número de parcelas determinadas, formará o preço total de venda e compra do(s) animal(is)/ produto(s). Também será informada a condição de cada venda, data de vencimento das parcelas, condições gerais do(s) produto(s) ou a(s) condição(ões) física(s) do(s) animal(is) referentes a cada lote.

6.2. Os leilões referentes à gado de elite, embrião e sêmen serão realizados com CLÁUSULA DE RESERVA DE DOMÍNIO, que abrangerá inclusive as "crias" advindas destes, conforme disposto no artigo 95 do Código Civil.

6.3. Excetuando o disposto no item 2. deste Regulamento (aprovação de cadastro), as vendas efetuadas durante o leilão são irrevogáveis e irrevogáveis, obrigando comprador e vendedor ao seu cumprimento, por si e por seus herdeiros ou sucessores.

CONTINUAÇÃO DA PÁGINA ANTERIOR...

6.4. Ainda que existente índice deflacionário divulgado pelo Governo Federal, os preços estabelecidos no leilão não serão alterados.

6.5. Caberá ao comprador o pagamento do ICMS e ao vendedor o recolhimento do mesmo, referente ao lote adquirido, devendo o segundo informar a Central Leilões Ltda o número de inscrição junto à Receita Estadual.

6.6. A participação no leilão de qualquer pessoa, seja comprador ou vendedor, implicará na presunção de aceitação de todas as normas previstas neste Regulamento, e, face disponibilização deste Regulamento a todos que se encontram presentes no recinto do leilão através do catálogo, não poderá alegar desconhecimento para eximir de seu cumprimento.

6.7. Compradores domiciliados fora do país deverão informar-se no escritório sobre as condições que regem a compra e venda, que no caso presente somente se operará com o pagamento à vista, em moeda corrente do país, no ato do negócio.

6.8. Salvo estabelecido de forma diversa, por escrito, antes do leilão, o comprador será responsável pelo pagamento da comissão de compra, a qual recai sobre o valor do lote no momento da batida do martelo, em favor da EMPRESA LEILOEIRA, cujo percentual será divulgado pelo leiloeiro no início do evento.

6.9. Salvo estabelecido de forma diversa, por escrito, antes do leilão, o vendedor será responsável pelo pagamento da comissão de venda, a qual recai sobre o valor do lote no momento da batida do martelo, em favor do PROMOTOR DO EVENTO / EMPRESA LEILOEIRA, cujo percentual foi acordado anteriormente entre as partes.

6.10. As taxas do leilão, assim como as comissões, para comprador e vendedor, são irrevogáveis e irretiráveis. No caso da não concretização do negócio após o remate, a parte responsável pelo cancelamento do negócio arcará com as mesmas em sua totalidade.

6.11. Em caso de pagamento à vista das parcelas de compra, o desconto poderá ser concedido pelo vendedor, mas tal desconto não recairá sobre as comissões em favor da Leiloeira.

6.12. No lance de defesa, conforme definição do item 1.10 deste regulamento, o proprietário do animal será responsável pelo pagamento da comissão de compra e venda em favor do PROMOTOR DO EVENTO / EMPRESA LEILOEIRA, sobre o valor do lote no momento da batida do martelo.

6.13. Não serão aceitos pagamentos das parcelas vencíveis no ato da compra com cheques de terceiros.

6.14. Todos os pagamentos efetuados em cheque somente serão considerados quitados com a respectiva compensação.

6.15. As GTAS (Guias de Trânsito dos Animais) serão emitidas exclusivamente em nome do comprador e não poderão ser transferidas a terceiros.

6.16. Os catálogos do leilão são de responsabilidade dos vendedores, não sendo a Central Leilões Ltda responsável por eventuais erros constantes nestes, os quais inclusive poderão ser retificados pelo leiloeiro.

6.17. Quando da batida do martelo os lances forem simultâneos entre dois compradores, o leiloeiro pedirá o retorno do animal à pista e reiniciará a venda dos mesmos, a partir do lance em questão, para o desempate.

6.18. Serão de exclusiva responsabilidade do vendedor, o(s) animal(ais) colocado(s) a leilão estar(em) saudável(eis), com toda documentação sanitária atualizada, bem como a sua guarda, manutenção e segurança, durante o tempo em que se mantiver(em) no local do leilão, seja no estábulo, em trânsito ou enquanto estiverem sendo exibidos na pista, até o momento da batida do martelo, passando então tais responsabilidades a serem exclusivas do comprador, não restando à Central Leilões Ltda nenhum ônus sobre os itens retro mencionados, bem como em caso de acidente e danos que, eventualmente, venha(m) a ocorrer com o(s) animal(is).

6.19. No caso de comercialização efetuada através de canal fechado de televisão (Leilões Virtuais), o vendedor compromete-se a entregar o(s) animal(is) (independente do local de entrega), somente quando tiver em sua posse a respectiva documentação de venda, devidamente assinada pelo comprador, eximindo a Central Leilões Ltda de qualquer responsabilidade se a presente cláusula não for cumprida.

7. DA AUTORIZAÇÃO DE USO DO NOME, IMAGEM E VOZ DOS PRESENTES AO LEILÃO:

7.1. A entrada da pessoa no recinto do leilão importará na presunção em favor da EMPRESA LEILOEIRA e do PROMOTOR DO EVENTO, sem ônus a estes, ao uso de seus NOMES, IMAGENS e SOM durante a realização do evento, bem como após a ocorrência deste para fins de divulgação do resultado final alcançado. Autorizam, também, a divulgação em periódicos e em site de todas as informações referentes ao leilão, tais como: nome do comprador, do vendedor, do animal ou produto comercializado e o valor efetivo da transação. Finalmente, fica autorizada a gravação de todas as imagens do leilão e dos participantes, bem como a transmissão ao vivo destas por canal fechado de televisão e, ainda, a divulgação de fotos em periódicos e em site próprio da EMPRESA LEILOEIRA.

8. DO CONTRATO DE COMPRA E VENDA:

8.1. Ao final da venda de cada lote a Central Leilões Ltda promoverá a emissão do contrato de compra e venda, bem como das notas promissórias referentes ao leilão, as quais serão assinadas imediatamente pelo vendedor e comprador. As notas fiscais referentes às vendas, que deverão ser emitidas pelos vendedores,

bem como a nota fiscal da comissão de compra a ser emitida pela empresa leiloeira, serão efetuadas posteriormente.

8.2. Ficam fazendo parte integrante do contrato de compra e venda todas as regras constantes neste regulamento, bem como outras que forem estabelecidas pelo leiloeiro durante o leilão.

“É proibida a reprodução em parte ou no todo”.

LOTE

Vendedor: **AGROPECUÁRIA RECOMEÇO**

01

29 DA RECOMECO

REAS 29 - FÊMEA - NELORE PINTADO PO - Nascimento: 20/08/2020
Peso: 380 kg



IGHOR TE DE KUBERA

BHADAMI DA STA

CARLOTA

JHAGUAR DA CA

HERMANO DO BR

SATIRA DA STA

JUQUIRA STA ALAIDE

SUGAN DA CA

VUBACAN

CARAIBA DA CA

8546 MARCA CF

303A

LOTE

Vendedor: **AGRO ANTÔNIO BALBINO**

02

6731 DO BINO

BINO 6731 - FÊMEA - NELORE PO - Nascimento: 23/12/2015
PRENHE DO BARRANCO COL, EM 27/01/2022



	IABCZ	PD-ED	PS-ED	PM-EM	TMD	IPP	STAY	PE-365	AOL	ACAB
INDICE	26.13	9.94	21.01	4.19	10.19	-29.16	37.55	1.370	1.290	0.270
DECA	1	1	1	1	1	1	1	1	2	4

ZEFEC ABDALA

QUARK COL

BNUVA DA COL.

MANDARIN MAT.

RAMBO DA MN

KHOZANA DA MAT.

HIRAK DA MAT.

ESCALDADO

MARISCO

GAMA

1690 DO BINO

ZEFEC ABDALA

ULAPIANA DA SF

GALICIANA DA SF

LOTE

Vendedor: **AGRO ANTÔNIO BALBINO**

03

7171 DO BINO

BINO 7171 - FÊMEA - NELORE PO - Nascimento: 06/11/2016
PRENHE DO CARANDAH MAT, EM 03/09/2021



	IABCZ	PD-ED	PS-ED	PM-EM	TMD	IPP	STAY	PE-365	AOL	ACAB
INDICE	23.96	12.42	21.42	5.88	14.14	-2.15	38.01	0.370	3.380	0.390
DECA	1	1	1	1	1	5	1	2	1	4

ZEFEC ABDALA

QUARK COL

BNUVA DA COL.

MANDARIN MAT.

RAMBO DA MN

KHOZANA DA MAT.

HIRAK DA MAT.

ESCALDADO

MARISCO

GAMA

1731 DO BINO

LADHUR PO DA JATOBA

EJALA BINO

WISEIRA

LOTE

Vendedor: **BEABISA PECUÁRIA**

04

XARETA DA BEABISA

BRMG 3065 - FÊMEA - NELORE PO - Nascimento: 23/09/2017
PRENHE DO ACESSÓRIO DA BEABISA, EM 21/12/2021



	MGTe	DSTAY	D3P	DIPP	DPE365	MP120	DP450	DAOL	DACAB
INDICE	24.97	85.65	78.72	-0.86	1.01	1.90	23.62	1.58	-0.25
TOP	3%	4%	4%	14%	6%	23%	4%	6%	92%

	iABCZ	PD-ED	PS-ED	PM-EM	TMD	IPP	STAY	PE-365	AOL	ACAB
INDICE	26.25	9.53	18.56	2.69	8.15	-22.40	43.96	0.789	2.920	1.490
DECA	1	1	1	1	1	1	1	1	1	1

REM QUISCO

C4580 DA MN

REM TORIXOREU

C8288 DA MN

REM PIROGA TE

C.3685 DA MN

REM ARMADOR X

RIMA DA BEABISA

NOTURNO

B664 DO MN

REM RONDA

C1224 DA MN

FIMA

B3783 DO MN

LOTE

Vendedor: **NELORE MOCHO BOTICÃO**

05

IMPORTADA DA BOTICAO

BOM 2959 - FÊMEA - NELORE MOCHO PO - Nascimento: 16/08/2017
Peso: 640 kg
PRENHE DO IMPULSO DA BOTICÃO, EM 01/11/2021



	MGTe	DSTAY	D3P	DIPP	DPE365	MP120	DP450	DAOL	DACAB
INDICE	15.57	76.62	61.69	-0.48	0.13	2.01	18.70	-1.66	0.19
TOP	17%	17%	60%	46%	44%	21%	10%	89%	13%

	iABCZ	PD-ED	PS-ED	PM-EM	TMD	IPP	STAY	PE-365	AOL	ACAB
INDICE	14.95	9.01	15.73	1.85	6.36	-10.47	32.43	0.301	0.030	0.000
DECA	1	1	1	2	1	2	3	3	6	5

VOLTAIRE TE JR DA RS

GABINETE

OFICIAL DA SM

BACKUP

GRAVADORA DA S. MARTA

AMAGDALA

VENCIUS RG X

FATURA FIV DA BOTICAO

PACOTE RG

FENOMENO RG

SINFONIA RG

ONCA DA BOTICAO

LEGENDA RG

LEMA DA BARRAT

LOTE

Vendedor: **NELORE MOCHO BOTICÃO**

06

JANE DA BOTICAO

BOM 3203 - FÊMEA - NELORE MOCHO PO - Nascimento: 29/11/2018
Peso: 550 kg
PRENHE DO IMPULSO DA BOTICÃO, EM 01/03/2021



	MGTe	DSTAY	D3P	DIPP	DPE365	MP120	DP450	DAOL	DACAB
INDICE	12.41	64.37	74.68	-0.45	0.31	3.85	12.55	-0.93	0.24
TOP	25%	44%	11%	50%	31%	3%	25%	67%	10%

	iABCZ	PD-ED	PS-ED	PM-EM	TMD	IPP	STAY	PE-365	AOL	ACAB
INDICE	8.38	2.08	7.38	3.44	5.45	-6.64	31.34	0.256	-0.121	1.184
DECA	2	4	2	1	1	3	4	3	6	1

QUARK COL

B9707 DA MN

MANDARIN MAT

D1484 DA MN

KHOZANA DA MAT

C1454 DA MN

GARBOSO FIV DA BOTICAO X

GAIA DA BOTICAO

NOTAVEL DA FR

IMPOLUTO DO JHV

AMAZONA DA FR

CAMOMILA DA BOTICAO

NERVURA DA FR

TOADA DA BOTICAO

LOTE

Vendedor: FAZENDA BONSUCESSO

07

ANHUMA BONS

BONN 3176 - FÊMEA - NELORE PO - Nascimento: 16/12/2020
PRENHE DO VELUDO BONS. DESDE 14/01/2022



	MGTe	DSTAY	D3P	DIPP	DPE365	MP120	DP450	DAOL	DACAB
INDICE	24.08	78.43	67.17	-0.70	1.14	3.43	27.27	2.50	0.06
TOP	3%	13%	35%	26%	4%	5%	2%	2%	30%

	iABCZ	PD-ED	PS-ED	PM-EM	TMD	IPP	STAY	PE-365	AOL	ACAB
INDICE	24.86	12.07	21.74	3.93	11.54	-8.77	37.69	1.040	4.240	0.260
DECA	1	1	1	1	1	3	1	1	1	4

REM TORIXOREU

HELIACO DA JAVA

REM ARMADOR

2538 TH CARACOL

REM RONDA

CARACOL THA 85

QUASAR FIV BONS

X LAVERNA BONS

QUARK COL

BRUT TE DA BONS

IMBELE BONS

HIPISTA BONS

FADISTA DA BONS

ROUPA DA BONS

LOTE

Vendedor: COLONIAL AGROPECUÁRIA

08

QUIZOMA COL

COLM 4482 - FÊMEA - NELORE PO - Nascimento: 01/11/2016
Peso: 660 kg
PARIDA DE FÊMEA DO RETRATO COL (REM ARMADOR) EM 30/11/2021
COBERTA DO OPERARIO COL (REM USP) EM 31/12/2021



	MGTe	DSTAY	D3P	DIPP	DPE365	MP120	DP450	DAOL	DACAB
INDICE	21.76	83.12	82.03	-1.05	0.66	1.98	20.09	0.46	-
TOP	5%	6%	2%	6%	15%	22%	8%	18%	-

	iABCZ	PD-ED	PS-ED	PM-EM	TMD	IPP	STAY	PE-365	AOL	ACAB
INDICE	15.61	6.37	8.47	0.96	3.15	-20.27	40.21	0.390	1.210	0.690
DECA	1	1	2	3	2	1	1	2	2	2

C4580 DA MN

B8734 DA MN

C8288 DA MN

GANGES COL

C3685 DA MN

DENGOSINHA COL

NANSUR FIV COL

X MINUXA COL

ALPES COL

LADHUR PO DA JATOBA

DEVA COL

FOLE COL

ADHAGA

5676 COL

LOTE

Vendedor: COLONIAL AGROPECUÁRIA

09

RAGULHA COL

COLM 5026 - FÊMEA - NELORE PO - Nascimento: 06/12/2017
Peso: 640 kg
PARIDA DE FÊMEA DO QUAMAN FIV COL (REM ARMADOR) EM 19/10/2021.
COBERTA DO QUICKMAN FIV COL (REM ARMADOR) EM 31/12/2021



	MGTe	DSTAY	D3P	DIPP	DPE365	MP120	DP450	DAOL	DACAB
INDICE	17.95	78.00	68.80	-0.59	0.47	1.23	20.01	0.52	-
TOP	11%	14%	29%	36%	22%	39%	8%	17%	-

	iABCZ	PD-ED	PS-ED	PM-EM	TMD	IPP	STAY	PE-365	AOL	ACAB
INDICE	13.61	5.60	12.01	2.11	6.25	-8.89	34.26	0.350	1.190	-0.450
DECA	1	1	1	1	1	3	2	2	2	7

B9707 DA MN

RAMBO DA MN

IMPERIOSO COL

ALPES COL

VEIA COL

SALVA GUARDA COL

MACEDON FIV COL

X HALOMA COL

ALPES COL

ONASSIS COL

DEVA COL

CELOMA COL

ADHAGA

XICARA COL

LOTE

Vendedor: JAPARANDUBA GANAR

10

9539 DA JAPARANDUBA

JAPA 9539 - FÊMEA - NELORE PO - Nascimento: 22/05/2019
PRENHE DO UBABA DA JAPARANDUBA - PREVISÃO DE PARTO: 06/05/2022



	iABCZ	PD-ED	PS-ED	PM-EM	TMD	IPP	STAY	PE-365	AOL	ACAB
INDICE	10.57	4.93	10.04	1.70	4.58	-5.19	33.03	0.150	2.040	0.440
DECA	1	2	1	2	1	4	2	4	1	3

MANDARIN MAT

TEMPERADO COL

7185 DA JAPARANDUBA

GAVIAL JAPARANDUBA

MILLENE JAPARANDUBA

CABRALIA JAPARANDUBA

8313 DA JAPARANDUBA X 7988 DA JAPARANDUBA

MISSAL JAPARANDUBA

C2569 DA MN

6978 DA JAPARANDUBA

NOTICIA JAPARANDUBA

MUNICAO JAPARANDUBA

BARBARA JAPARANDUBA

LOTE

Vendedor: JAPARANDUBA GANAR

11

9790 DA JAPARANDUBA

JAPA 9790 - FÊMEA - NELORE MOCHO PO - Nascimento: 27/11/2019
PRENHE DO URÂNIO DA EAO - PREVISÃO DE PARTO: 09/09/2022



	iABCZ	PD-ED	PS-ED	PM-EM	TMD	IPP	STAY	PE-365	AOL	ACAB
INDICE	22.95	9.68	20.33	2.43	8.12	-18.67	38.38	0.630	0.760	2.960
DECA	1	1	1	1	1	1	1	1	3	1

REM RICKET

NUR MAHAL COL

REM UPONIC

MACUNI DO SALTO

REM SAROMA

ILHA DO SALTO

REM CALDONEGRO X L447 DA JAPARANDUBA

PROVADOR

REM SABEEHAH

AK3189 JAPARANDUBA

REM OGMAR TE

LOTE

Vendedor: FAZENDA MATA VELHA

12

NIGELA FIV J MATA VELHA

MATA C2808 - FÊMEA - NELORE PO - Nascimento: 27/09/2020
PRENHE DO B6777 DA S. NICE. PREVISÃO DE PARTO: 17/09/2022



	iABCZ	PD-ED	PS-ED	PM-EM	TMD	IPP	STAY	PE-365	AOL	ACAB
INDICE	15.62	6.82	12.09	-0.55	2.36	-25.71	35.98	0.600	2.660	0.790
DECA	1	1	1	7	3	1	1	1	1	2

REM QUISCO

1171

REM TORIXOREU

1646 DA MN

REM PIROGA TE

HIALITA LAMU

REM ARMADOR X WUDANA FJ MATA VELHA

NOTURNO

PANAGPUR AL DA PAUL

REM RONDA

ECLUSA TE DA MONICA

FIMA

JE CASINHA DA EM

LOTE

Vendedor: **ONIX AGROPECUÁRIA**

13

FANTASIA DA ONIX

ONIX 8663 - FÊMEA - NELORE PO - Nascimento: 26/12/2018

Peso: 544 kg

PRENHE DO REM HORUS GENÉTICA ADITIVA. EM 07/01/2022



	MGTe	DSTAY	D3P	DIPP	DPE365	MP120	DP450	DAOL	DACAB
INDICE	19.20	84.30	60.29	-0.82	0.64	1.56	19.26	1.32	0.54
TOP	9%	5%	65%	17%	16%	31%	9%	8%	3%

	iABCZ	PD-ED	PS-ED	PM-EM	TMD	IPP	STAY	PE-365	AOL	ACAB
INDICE	15.85	7.89	14.73	0.71	4.75	-14.44	35.60	0.555	2.122	2.167
DECA	1	1	1	4	1	1	1	1	1	1

REM TORIXOREU

C2569 DA MN

REM ARMADOR

HABARRAZ DA BELA

REM RONDA

ENGUA TE DA BELA

NOTAVEL DA BELA

X LOURA DA BELA

FRAQUE DA BELA

ATMA DE NAV

IUIU FIV DA BELA

298 DO GUIRAHY

RUSSIA DA BONS

R47 DO GUIRAHY

LOTE

Vendedor: **NELORE ZEUS**

15

ROSA ZEUS

ZEUS 6256 - FÊMEA - NELORE PO - Nascimento: 08/07/2020

Peso: 510 kg

PRENHE DO CAPITÃO AGUA FRIA - PREVISÃO DE PARTO: 08/2022



	MGTe	DSTAY	D3P	DIPP	DPE365	MP120	DP450	DAOL	DACAB
INDICE	17.55	71.30	67.87	-0.70	0.94	0.47	17.08	1.89	0.14
TOP	12%	27%	32%	26%	8%	61%	13%	4%	18%

	iABCZ	PD-ED	PS-ED	PM-EM	TMD	IPP	STAY	PE-365	AOL	ACAB
INDICE	17.03	9.75	16.28	0.71	6.00	-13.65	33.99	0.877	2.797	0.836
DECA	1	1	1	4	1	2	2	1	1	2

REM TORIXOREU

GANGES COL

REM ARMADOR

NECTARIO COL

REM RONDA

DEIXA COL

REM DULLDOG

X OKALDA ZEUS

REM RICKET

BASCO DA SM

REM URIRI

MADONA FIV ZEUS

REM SIRIRI

SIRASH 2 TE J.GALERA

LOTE

Vendedor: **AGROPECUÁRIA RKC**

16

2781 RKC

RKC 2781 - FÊMEA - NELORE PO - Nascimento: 19/08/2019

Peso: 480 kg

PRENHE DO 2806 RKC (REM FAIXA PRETA)



	IABCZ	PD-ED	PS-ED	PM-EM	TMD	IPP	STAY	PE-365	AOL	ACAB
INDICE	17.71	4.41	12.00	3.26	5.79	-17.19	38.38	0.920	2.460	1.150
DECA	1	2	1	1	1	1	1	1	1	1

QUARK COL

GABINETE

7308/04 PO PERDIZES

BACKUP

CORALI II PO DA NI

AMAGDALA

TRUCK DA ALO BRASIL X **RECEITA RKC**

TECELAO DA SM

1646 DA MN

2014 DA ALO BRASIL

COLETA RKC 61

2429 DO MNS

SARY I POI DA NI

LOTE

Vendedor: **FAZENDA BELA ALVORADA**

17

NANTUANTE DA BELA

AZAP 1517 - FÊMEA - NELORE PO - Nascimento: 23/10/2015

PESO: 679 kg

PRENHE DO PALANQUE FIV DA SANTA NICE - PREVISÃO DE PARTO: 08/2022



	MGTe	DSTAY	D3P	DIPP	DPE365	MP120	DP450	DAOL	DACAB
INDICE	18.92	83.18	80.54	-1.16	1.02	-0.95	14.92	1.34	-0.24
TOP	10%	6%	3%	3%	6%	92%	18%	8%	91%

AVESSO TE DA BELA

NITIDO TE

FRAQUE DA BELA

REM QUILANO

ADORE DA BELA

JAMARIA

INTERIOR DA BELA X **LARGURA DA BELA**

BACKUP

AVESSO TE DA BELA

FLORIDA DA BELA

FRAGATA DA BELA

RUGA DA BONS

CORAGEM TE DA BELA

	IQG	PD	PS	GPD	HP/STAY	PES	IPP	AOL	EGS
INDICE	17.47	4.81	10.49	5.68	36.51	1.17	-14.31	2.77	-0.77
TOP	7%	15%	10%	10%	3%	2%	10%	0.5%	81%

	IABCZ	PD-ED	PS-ED	PM-EM	TMD	IPP	STAY	PE-365	AOL	ACAB
INDICE	13.18	4.81	10.49	-0.74	1.15	-14.31	36.51	0.860	2.770	-0.780
DECA	1	2	1	8	5	1	1	1	1	9

LOTE

Vendedor: TULIPA AGROPECUÁRIA

18

ALVA TULIPA

TULL 10 - FÊMEA - NELORE PC/CEIP - Nascimento: 06/11/2019

Peso: 482 kg

PRENHE DO ESPARTANO MAT, EM 10/10/2021



MGTe	
INDICE	19,25
TOP	9%

INDF		INDD	
INDICE	12,78	INDICE	15,95
TOP	8%	TOP	9%

	iABCZ	PD-ED	PS-ED	PM-EM	TMD	IPP	STAY	PE-365	AOL	ACAB
INDICE	10.05	4.48	12.06	-0.19	2.33	-14.12	31.32	0.482	2.994	2.190
DECA	2	2	1	6	3	1	4	2	1	1

REM TORIXOREU

--

REM ARMADOR

LITIO AJ

REM RONDA

--

REM F22 FIV

X

4086 TULIPA

BACKUP

--

REM VOTUPORANGA

--

REM RALI

--

LOTE

Vendedor:

18

ALESSANDRA TULIPA

TULL 27 - FÊMEA - NELORE PC - Nascimento: 29/11/2019

Peso: 485 kg

PRENHE DO PROMOTOR DA SANTA NICE, EM 10/10/2021



MGTe	
INDICE	14,15
TOP	20%

	iABCZ	PD-ED	PS-ED	PM-EM	TMD	IPP	STAY	PE-365	AOL	ACAB
INDICE	7.14	1.51	2.99	1.71	2.96	-14.48	31.82	0.503	0.817	0.059
DECA	3	5	5	2	3	1	3	1	3	5

NASHE

--

REM SABELO

LITIO AJ

REM PRELA TE

--

3T ALO BRASIL

X

2868 TULIPA

C2569 DA MN

--

COISA DA ALO BRASIL

--

814 DO MNS

--

LOTE

Vendedor:

18

AKIRO TULIPA

TULL 49 - FÊMEA - NELORE PC/CEIP - Nascimento: 06/12/2019

Peso: 480 kg

PRENHE DO FENDER FIV GUADALUPE, EM 10/10/2021



MGTe	
INDICE	17,23
TOP	13%

INDF		INDD	
INDICE	13,68	INDICE	20,75
TOP	7%	TOP	4%

	iABCZ	PD-ED	PS-ED	PM-EM	TMD	IPP	STAY	PE-365	AOL	ACAB
INDICE	6.11	3.88	6.53	-1.70	-0.41	-3.57	33.47	0.274	0.743	1.139
DECA	3	3	3	9	7	5	2	3	3	1

REM TORIXOREU

--

REM ARMADOR

LITIO AJ

REM RONDA

--

ARTILHEIRO FVC

X

3921 TULIPA

C8288 DA MN

--

SINTONIA RMVC

--

INGLESA DA MAT.

--

LOTE

Vendedor: TULIPA AGROPECUÁRIA

19

DISTINGUIDA TULIPA

TUL 963 - FÊMEA - NELORE PO/CEIP - Nascimento: 13/11/2019

Peso: 504 kg

PRENHE DO B6777 DA SANTA NICE. EM 20/11/2021



MGTe	
INDICE	24.25
TOP	3%

INDF	INDD	
INDICE	19,18	26,20
TOP	0,9%	8%

	IABCZ	PD-ED	PS-ED	PM-EM	TMD	IPP	STAY	PE-365	AOL	ACAB
INDICE	18.69	13.62	20.38	2.85	9.54	-0.60	32.60	0.624	2.645	-0.210
DECA	1	1	1	1	1	6	3	1	1	6

QUARK COL

B8734 DA MN

REM RICKET

GANGES COL

NONA

DENGOSINHA COL

REM DANUT

NATALY DA M.CHUVA

MOYNE

BACKUP

REM PAPRICA

JABAGUARA DA M.CHUVA

NAIA TE

TRIBO DA M.CHUVA

LOTE

Vendedor:

19

DIVA TULIPA

TUL 1042 - FÊMEA - NELORE PO/CEIP - Nascimento: 10/01/2020

Peso: 488 kg

PRENHE DO CAPITAO DA AGUA FRIA, EM 10/10/2021



MGTe	
INDICE	24.91
TOP	3%

INDF	INDD	
INDICE	15,39	16,89
TOP	2%	4%

	IABCZ	PD-ED	PS-ED	PM-EM	TMD	IPP	STAY	PE-365	AOL	ACAB
INDICE	27.38	8.19	22.30	4.38	10.63	-33.45	39.01	1.003	4.217	0.382
DECA	1	1	1	1	1	1	1	1	1	4

REM RICKET

PACARA

REM VOKOLO

ADEPT DA BELA

REM TAKAKA

MULATA DA BONIS.

QUARUP BONIS

LOROTA DA M.CHUVA

GANGES COL

NUR MAHAL COL

MAYA BONIS

INFLUECIA DA M.CHUVA

HARMONIA BONIS

ESTETICA DA M.CHUVA

LOTE

Vendedor: FAZENDA MODELO - GUTO GRASSANO

20

H1660 DA MDLO

MDLO 1660 - FÊMEA - NELORE PO - Nascimento: 19/07/2020

Peso: 502 kg

PRENHE DO LOTUS DA KATISPERA - PREVISÃO DE PARTO: 22/08/2022 (MGTe: 28.68)



	MGTe	DSTAY	D3P	DIPP	DPE365	MP120	DP450	DAOL	DACAB
INDICE	24.02	88.63	82.80	-1.19	18.87	1.74	20.95	1.19	-0.08
TOP	3%	2%	2%	3%	8%	27%	7%	9%	64%

	iABCZ	PD-ED	PS-ED	PM-EM	TMD	IPP	STAY	PE-365	AOL	ACAB
INDICE	24.93	14.31	29.03	0.56	8.32	-16.63	35.95	0.995	3.200	-0.678
DECA	1	1	1	4	1	1	1	1	1	8

REM TORIXOREU

BITELO DS

REM ARMADOR

D2268 DA MN

REM RONDA

C7439 DA MN

B6033 FIV DA S. NICE

EMBARAÇADA FIV

AVESSO TE DA BELA

AVESSO TE DA BELA

CRISTAL DA SAF

BOEMIA FIV

RUGA DA BONIS

ROCHELE MAT

LOTE

Vendedor: FAZENDA MODELO - GUTO GRASSANO

21

H1868 DA MDLO

MDLO 1868 - FÊMEA - NELORE PO - Nascimento: 18/09/2020

Peso: 465 kg

PRENHE DO BUTIRI - PREVISÃO DE PARTO: 22/08/2022 (MGTe: 27.17)



	MGTe	DSTAY	D3P	DIPP	DPE365	MP120	DP450	DAOL	DACAB
INDICE	26.38	94.34	84.48	-1.36	0.85	4.69	21.20	2.44	0.04
TOP	2%	0.1%	1%	1%	10%	1%	6%	2%	34%

	iABCZ	PD-ED	PS-ED	PM-EM	TMD	IPP	STAY	PE-365	AOL	ACAB
INDICE	26.00	7.84	19.52	4.63	9.42	-22.72	41.45	1.073	4.495	2.367
DECA	1	1	1	1	1	1	1	1	1	1

REM TORIXOREU

GANGES COL

REM ARMADOR

JAVARI BONS

REM RONDA

FARPA FIV BONS

BELO J MACHADO

ELEANDRA FIV

REM UPONIC

AVESSE TE DA BELA

XAMONIX J MACHADO

PAPOULA

PESITA J MACHADO

OTHALIE TE

LOTE

Vendedor: PECUÁRIA BR

22

IZBR 08

IZBR 08 - FÊMEA - NELORE PO - Nascimento: 01/10/2019

Peso: 599 kg

PRENHE DO OREON DO IZ, DESDE 12/07/2021



	iABCZ	PD-ED	PS-ED	PM-EM	TMD	IPP	STAY	PE-365	AOL	ACAB
INDICE	9.32	3.71	12.21	0.66	3.04	-5.48	33.24	-0.150	1.910	-0.260
DECA	2	3	1	4	2	4	2	8	1	6

CELEBRE

HIDRICO DO IZ

GERANIO DO IZ

MACIO DO IZ

DANCA

FUNDISTA DO IZ

MACEGAL DO IZ

PANDARA DO IZ

DOLMAN

FERTIL DO IZ

GULIRGA DO IZ

JAVINHA DO IZ

QUESTAO DO IZ

ACHEGA

LOTE

Vendedor: PECUÁRIA BR

23

IZBR 09

IZBR 09 - FÊMEA - NELORE PO - Nascimento: 01/10/2019

Peso: 573 kg

PRENHE DO IMIGRANTE DO IZ, DESDE 27/08/2021



	iABCZ	PD-ED	PS-ED	PM-EM	TMD	IPP	STAY	PE-365	AOL	ACAB
INDICE	11.93	4.58	13.83	0.51	3.34	-16.76	32.76	0.030	2.080	0.320
DECA	1	2	1	4	2	1	2	6	1	4

CELEBRE

GRADUAL DO IZ

GERANIO DO IZ

LENOX DO IZ

DANCA

FANGA DO IZ

MACEGAL DO IZ

PRINCIPAL DO IZ

DOLMAN

INDUTO DO IZ

GULIRGA DO IZ

MAYMA DO IZ

QUESTAO DO IZ

IMBAIBA DO IZ

LOTE

Vendedor: PECUÁRIA BR

24

IZBR 17

IZBR 17 - FÊMEA - NELORE PO - Nascimento: 28/10/2019

Peso: 473 kg

PRENHE DO OREON DO IZ, DESDE 22/05/2021

	iABCZ	PD-ED	PS-ED	PM-EM	TMD	IPP	STAY	PE-365	AOL	ACAB
INDICE	15.48	5.79	15.12	1.65	4.76	-9.98	36.09	0.360	1.530	1.240
DECA	1	1	1	2	1	2	1	2	1	1



FEDERATIVO DO IZ

LOSANGO DO IZ

CANTAROLA

PAGORAN DO IZ

FENIM DO IZ

ITACUA DO IZ

FADA DO IZ

GRADUAL DO IZ

LANGHTI DO IZ

FUSILEIRA DO IZ

PALAVRA DO IZ

GRAVIOSO DO IZ

JASSANA DO IZ

SEGUIDA DO IZ

LOTE

Vendedor: PECUÁRIA BR

25

IZBR 29

IZBR 29 - FÊMEA - NELORE PO - Nascimento: 01/11/2019

Peso: 601 kg

PRENHE DO OREON DO IZ, DESDE 22/05/2021

	iABCZ	PD-ED	PS-ED	PM-EM	TMD	IPP	STAY	PE-365	AOL	ACAB
INDICE	8.20	4.38	7.83	-0.83	0.69	-6.18	34.44	0.280	-0.009	0.025
DECA	2	2	2	8	5	3	1	3	6	5



GERANIO DO IZ

LUCHY DO IZ

CAKORA

PESO DO IZ

FAISAO DO IZ

LAMBADA DO IZ

HANCORA DO IZ

LIMONE DO IZ

OITEIRO DO IZ

ESLAVA DO IZ

RAMELA DO IZ

INCENSO DO IZ

NINIVE DO IZ

INOCENTE DO IZ

LOTE

Vendedor: PECUÁRIA BR

26

IZBR 44

IZBR 44 - FÊMEA - NELORE PO - Nascimento: 04/11/2019

Peso: 545 kg

PRENHE DO OREON DO IZ, DESDE 22/05/2021

	iABCZ	PD-ED	PS-ED	PM-EM	TMD	IPP	STAY	PE-365	AOL	ACAB
INDICE	12.75	6.02	15.57	0.96	4.79	-11.83	32.37	0.070	2.250	0.030
DECA	1	1	1	3	1	2	3	5	1	5



CELEBRE

GERANIO DO IZ

DANCA

MACEGAL DO IZ

DOLMAN

GULIRGA DO IZ

QUESTAO DO IZ

HEREGE DO IZ

MATAL DO IZ

CHATINHA

QUELITA DO IZ

JUDEU DO IZ

NAKTA DO IZ

JAZEDA DO IZ

LOTE

Vendedor: PECUÁRIA BR

27

IZBR 65

IZBR 65 - FÊMEA - NELORE PO - Nascimento: 27/11/2019

Peso: 544 kg

PRENHE DO IMIGRANTE DO IZ, DESDE 27/08/2021

	IABCZ	PD-ED	PS-ED	PM-EM	TMD	IPP	STAY	PE-365	AOL	ACAB
INDICE	12.42	5.08	12.86	0.52	3.33	-13.88	34.67	-0.010	2.310	0.290
DECA	1	2	1	4	2	1	1	6	1	4



CELEBRE

GERANIO DO IZ

DANCA

MACEGAL DO IZ

DOLMAN

GULIRGA DO IZ

QUESTAO DO IZ

GRADUAL DO IZ

LANGHTI DO IZ

FUSILEIRA DO IZ

PAGLIUCA DO IZ

GIGANTE DO IZ

LACADA DO IZ

GARULA DO IZ

LOTE

Vendedor: PECUÁRIA BR

28

IZBR 21

IZBR 21 - FÊMEA - NELORE PO - Nascimento: 31/10/2019

Peso: 551 kg

PRENHE DO IMIGRANTE DO IZ, DESDE 12/07/2021

	IABCZ	PD-ED	PS-ED	PM-EM	TMD	IPP	STAY	PE-365	AOL	ACAB
INDICE	16.15	6.30	14.73	1.03	3.96	-15.63	37.30	0.140	1.510	-0.090
DECA	1	1	1	3	2	1	1	4	1	6



CALHEIRO

FERTIL DO IZ

CALHA

OURADO DO IZ

DOLMAN

GULIRGA DO IZ

QUESTAO DO IZ

IMPRESSO DO IZ

NAVEGADOR DO IZ

JANAUBA DO IZ

QUASSIA DO IZ

FRONDOSO DO IZ

LAPA DO IZ

GAPEIRA DO IZ

LOTE

Vendedor:

28

IZBR 51

IZBR 51 - FÊMEA - NELORE PO - Nascimento: 08/11/2019

Peso: 501 kg

PRENHE DO OREON DO IZ, DESDE 22/05/2021

	IABCZ	PD-ED	PS-ED	PM-EM	TMD	IPP	STAY	PE-365	AOL	ACAB
INDICE	16.15	6.30	14.73	1.03	3.96	-15.63	37.30	0.140	1.510	-0.090
DECA	1	1	1	3	2	1	1	4	1	6



CALHEIRO

FERTIL DO IZ

CALHA

OURADO DO IZ

DOLMAN

GULIRGA DO IZ

QUESTAO DO IZ

IMPRESSO DO IZ

NAVEGADOR DO IZ

JANAUBA DO IZ

QUASSIA DO IZ

FRONDOSO DO IZ

LAPA DO IZ

GAPEIRA DO IZ

LOTE

Vendedor: PECUÁRIA BR

29

IZBR 50

IZBR 50 - FÊMEA - NELORE PO - Nascimento: 08/11/2019

Peso: 535 kg

PRENHE DO IMIGRANTE DO IZ, DESDE 27/08/2021



	iABCZ	PD-ED	PS-ED	PM-EM	TMD	IPP	STAY	PE-365	AOL	ACAB
INDICE	9.27	2.83	7.50	-0.61	0.39	-14.53	35.25	0.200	0.280	-0.060
DECA	2	3	2	7	6	1	1	4	5	6

GERANIO DO IZ

HIDRICO DO IZ

LUCHY DO IZ

MACIO DO IZ

CAKORA

FUNDISTA DO IZ

PESO DO IZ

QUADORA DO IZ

FAISAO DO IZ

EXAGERO DO IZ

LAMBADA DO IZ

IMULA DO IZ

HANCORA DO IZ

FINTA DO IZ

LOTE

Vendedor:

29

IZBR 55

IZBR 55 - FÊMEA - NELORE PO - Nascimento: 12/11/2019

Peso: 520 kg

PRENHE DO IMIGRANTE DO IZ, DESDE 13/10/2021



	iABCZ	PD-ED	PS-ED	PM-EM	TMD	IPP	STAY	PE-365	AOL	ACAB
INDICE	11.36	4.16	10.73	-0.24	1.35	-11.36	35.72	0.370	0.460	0.230
DECA	1	2	1	6	4	2	1	2	4	4

GERANIO DO IZ

FEDERATIVO DO IZ

LUCHY DO IZ

LOSANGO DO IZ

CAKORA

CANTAROLA

PESO DO IZ

QUENTURA DO IZ

FAISAO DO IZ

JUDEU DO IZ

LAMBADA DO IZ

NESGA DO IZ

HANCORA DO IZ

IMULA DO IZ

LOTE

Vendedor: EAO AGROPECUÁRIA

30

6982 DA EAO

EAO A6982 - FÊMEA - NELORE PO - Nascimento: 23/08/2017

PARIDA DE FÊMEA DO REM USP, EM 12/10/2021



	MGTe	DSTAY	D3P	DIPP	DPE365	MP120	DP450	DAOL	DACAB
INDICE	21.65	69.78	78.79	-1.09	1.15	2.65	23.35	2.73	-0.28
TOP	6%	31%	4%	5%	4%	11%	4%	2%	94%

	iABCZ	PD-ED	PS-ED	PM-EM	TMD	IPP	STAY	PE-365	AOL	ACAB
INDICE	17.78	6.89	15.23	0.95	5.13	-17.84	36.57	1.062	2.468	1.471
DECA	1	1	1	3	1	1	1	1	1	1

JANGO DA MAT

BACKUP

NEHRU MAT

NAVERA DA EAO

LOUVEIRA MAT

SERRANA DA OITEI.

SHERLOCK MAT

8844 DA EAO

LUGANO MAT

2202 DA JAITA

POLIANA MAT

POUSADA DA EAO

MERIDA FIV MAT

2488 DA JAITA

LOTE

Vendedor: **NELORE DO GOLIAS**

31

ESMERA DO GOLIAS

FSAT 3803 - FÊMEA - NELORE PO - Nascimento: 08/09/2017

Peso: 730 kg

%GOLIAS: 48.44%.

PARIDA DE MACHO DO ESTANHO DO GOLIAS.

PRENHE DO TECNICO DO GOLIAS, EM AGOSTO/2021



	MGTe	DSTAY	D3P	DIPP	DPE365	MP120	DP450	DAOL	DACAB
INDICE	15.86	79.28	74.58	-0.84	0.78	2.17	10.80	1.93	0.01
TOP	16%	12%	11%	15%	11%	18%	31%	4%	41%

	iABCZ	PD-ED	PS-ED	PM-EM	TMD	IPP	STAY	PE-365	AOL	ACAB
INDICE	20.49	7.93	9.85	0.65	4.46	-34.32	40.27	0.770	2.210	1.760
DECA	1	1	2	4	1	1	1	1	1	1

GOLIAS IMP

BALSAMO

NEGLIGENTE VR

SUCUPIRA VR

CONGONHAS

GOLIAS IMP

JOLAN DA RV

VERGARA

DISTINTA DO GOLIAS

FAUJI DA SC

GOLIONA TE 41

FULIGEM

LOTE

Vendedor: **BMT NELORE MOCHO**

32

ITA BMT

**BMT 2924 - FÊMEA - NELORE MOCHO PO - Nascimento: 19/12/2019
PRENHE DO GRADUADO BMT, EM 03/12/2021**



	MGTe	DSTAY	D3P	DIPP	DPE365	MP120	DP450	DAOL	DACAB
INDICE	16.85	78.64	57.32	-0.39	0.18	3.11	18.66	1.01	0.04
TOP	14%	13%	77%	56%	40%	7%	10%	10%	34%

	iABCZ	PD-ED	PS-ED	PM-EM	TMD	IPP	STAY	PE-365	AOL	ACAB
INDICE	12.51	6.84	17.36	2.08	6.14	-0.55	32.42	0.233	2.669	0.102
DECA	1	1	1	1	1	6	3	3	1	5

REM RICKET

LAS 2208

REM VOKOLO

ABACO BMT

REM TAKAKA

REQUINTADA BMT

KING DP

ESCOLTA BMT

DP A2374

SONOLENTO OB

ESTIVA DP

TECA BMT

BATERIA

HONRA DA LAG.

LOTE

Vendedor:

32

ISCHIA BMT

**BMT 2884 - FÊMEA - NELORE MOCHO PO - Nascimento: 28/10/2019
PRENHE DO EXTREMO BMT, EM 14/01/2022**



	MGTe	DSTAY	D3P	DIPP	DPE365	MP120	DP450	DAOL	DACAB
INDICE	16.58	83.19	76.12	-0.76	0.56	1.23	15.52	-2.66	0.24
TOP	14%	6%	8%	21%	18%	39%	16%	99%	10%

	iABCZ	PD-ED	PS-ED	PM-EM	TMD	IPP	STAY	PE-365	AOL	ACAB
INDICE	15.82	5.49	16.87	0.42	2.90	-18.50	35.57	0.413	-0.026	-0.092
DECA	1	2	1	5	3	1	1	2	6	6

OFICIAL DA SM

REM QUISCO

VENCIUS RG

REM USP

SINFONIA RG

REM REGIS

GARBO DA BOTICAO

FILHA BMT

C8288 DA MN

OFICIAL DA SM

SANDIA MATI

TERRA NOVA BMT

NOVA YORK MAT.

MATRACA DA LAG.

LOTE

Vendedor:

32

INES BMT

**BMT 2889 - FÊMEA - NELORE MOCHO PO - Nascimento: 30/10/2019
PRENHE DO OBELIX KA. EM 14/01/2022**



	MGTe	DSTAY	D3P	DIPP	DPE365	MP120	DP450	DAOL	DACAB
INDICE	10.98	75.30	61.55	-0.54	0.12	-0.51	10.54	-2.23	0.05
TOP	30%	19%	61%	40%	45%	86%	32%	97%	31%

	iABCZ	PD-ED	PS-ED	PM-EM	TMD	IPP	STAY	PE-365	AOL	ACAB
INDICE	10.57	4.14	13.35	-0.44	1.70	-13.68	32.45	0.251	-0.126	0.391
DECA	2	2	1	7	4	2	3	3	6	4

OFICIAL DA SM

OFICIAL DA SM

VENCIUS RG

QUADRADO DE CV

SINFONIA RG

OPULENCIA DE CV

GARBO DA BOTICAO

EXTRA BMT

C8288 DA MN

PRADO DE CV

SANDIA MATI

BEGONIA BMT

NOVA YORK MAT.

TECA BMT

LOTE

Vendedor: FAZENDA TERRA BOA

33

NAVETA TERRA BOA

BOA A2278 - FÊMEA - NELORE PO - Nascimento: 04/08/2019
PRENHE DO KENZO TERRA BOA, EM 04/11/2021



	MGTe	DSTAY	D3P	DIPP	DPE365	MP120	DP450	DAOL	DACAB	
INDICE	17.16	78.35	74.50	-0.85	0.57	1.93	17.60	-1.09	0.20	
TOP	13%	14%	11%	15%	18%	23%	12%	73%	13%	
	IQG	PD	PS	GPD	HP/STAY	PES	IPP	AOL	EGS	
INDICE	22.75	5.96	15.74	9.79	35.36	0.93	-14.66	0.39	-0.23	
TOP	4%	10%	3%	2%	7%	6%	10%	43%	59%	
	iABCZ	PD-ED	PS-ED	PM-EM	TMD	IPP	STAY	PE-365	AOL	ACAB
INDICE	16.38	5.96	15.74	2.23	6.04	-14.66	35.36	0.543	0.392	-0.231
DECA	1	1	1	1	1	1	1	1	4	6

MOYNE

REM QUISCO

MINALA

REM USP

RAMBO DA MN

REM REGIS

OLLYNA TE

GAROTO TE DE NAVIRAI

JABRIEL FIV DE NAVIRAI

FILUSTRIA DE NAVIRAI

INFANTA TERRA BOA

1646 DA MN

CATIVA TERRA BOA

MALASIA TERRA BOA

LOTE

Vendedor: FAZENDA TERRA BOA

35

NAMA TERRA BOA

BOA A2315 - FÊMEA - NELORE PO - Nascimento: 09/09/2019
PRENHE DO CORONEL MN, EM 15/10/2021



	MGTe	DSTAY	D3P	DIPP	DPE365	MP120	DP450	DAOL	DACAB	
INDICE	15.51	77.64	69.10	-0.87	0.48	1.37	15.14	-0.88	0.17	
TOP	17%	15%	28%	14%	22%	36%	17%	65%	15%	
	IQG	PD	PS	GPD	HP/STAY	PES	IPP	AOL	EGS	
INDICE	16.97	4.60	12.16	7.55	35.70	0.59	-15.08	-0.48	0.39	
TOP	10%	18%	7%	5%	6%	17%	9%	74%	32%	
	iABCZ	PD-ED	PS-ED	PM-EM	TMD	IPP	STAY	PE-365	AOL	ACAB
INDICE	14.54	4.60	12.16	1.78	4.61	-15.08	35.70	0.475	-0.482	0.388
DECA	1	2	1	2	1	1	1	2	8	4

REM TORIXOREU

REM ARMADOR

REM RONDA

IOGUE TERRA BOA

BITELO DA SS

ROLISSA TERRA BOA

NAIRA DR DA T.BOA

ENCARTE DS

BITELO

DACIA DS

EMILIA TERRA BOA

NOBRE TE DA PRIM.

REGATA TE TERRA BOA

CAYA TERRA BOA

LOTE

Vendedor: NELORE DP

36

B1078 DP

FSH B1078 - FÊMEA - NELORE MOCHO PO - Nascimento: 08/10/2018
PRENHE DO LIDER DP, EM 03/12/2021



	MGTe	DSTAY	D3P	DIPP	DPE365	MP120	DP450	DAOL	DACAB
INDICE	13.87	81.15	63.80	-0.66	0.38	2.38	11.17	-2.05	-0.26
TOP	21%	9%	50%	29%	27%	15%	30%	95%	93%

	iABCZ	PD-ED	PS-ED	PM-EM	TMD	IPP	STAY	PE-365	AOL	ACAB
INDICE	11.42	3.13	8.97	3.11	5.43	-11.33	33.64	0.294	0.226	-0.457
DECA	1	3	2	1	1	2	2	3	5	7

ENCARTE DS

AMANDIJO

BITELO DS

A7186 DP

DACIA DS

DIADEMA

EPICO RG

X

A9518 DP

OFICIAL DA SM

MAGIAR DP

ACIMA RG

DP 438

SAUNA TE RG

NAIRA DP

LOTE

Vendedor: NELORE DP

37

B1186 DP

FSH B1186 - FÊMEA - NELORE MOCHO PO - Nascimento: 05/11/2018
PRENHE DO JOCKER FIV RG, EM 15/10/2021



	MGTe	DSTAY	D3P	DIPP	DPE365	MP120	DP450	DAOL	DACAB
INDICE	24.97	82.41	70.24	-0.90	0.93	3.60	25.54	1.51	0.29
TOP	3%	7%	23%	12%	8%	4%	3%	6%	8%

	iABCZ	PD-ED	PS-ED	PM-EM	TMD	IPP	STAY	PE-365	AOL	ACAB
INDICE	18.76	11.35	21.05	2.57	9.10	-7.97	32.54	0.623	3.063	-0.217
DECA	1	1	1	1	1	3	3	1	1	6

REM RICKET

MAUA DA BACURI

REM VOKOLO

QUARACA 34 DA BACURI

REM TAKAKA

GERBERA DA BACURI

KING DP

X

A9836 DP

DP A2374

ALMANAQUE

ESTIVA DP

FACILIDADE DP

BATERIA

DP P1050

LOTE

Vendedor: NELORE DP

38

B1233 DP

FSH B1233 - FÊMEA - NELORE MOCHO PO - Nascimento: 13/11/2018
PRENHE DO KALYAN DP, EM 03/12/2021



	MGTe	DSTAY	D3P	DIPP	DPE365	MP120	DP450	DAOL	DACAB
INDICE	16.74	78.70	70.88	-0.63	0.33	1.70	15.93	-1.12	-0.19
TOP	14%	13%	21%	32%	29%	28%	15%	74%	85%

	iABCZ	PD-ED	PS-ED	PM-EM	TMD	IPP	STAY	PE-365	AOL	ACAB
INDICE	11.38	5.71	10.79	1.46	4.54	-11.01	31.53	0.652	-0.138	-1.707
DECA	1	1	1	2	1	2	4	1	7	10

REM QUISCO

OFICIAL DA SM

REM USP

QUADRADO DE CV

REM REGIS

OPULENCIA DE CV

A8909 DP

X

B334 DP

QUARK COL

DP 9967

FUNADA DP

BORA

DP-B-2178

NOIVA DP

LOTE

Vendedor: **WALNEY YANO DE MELO - FAZENDA SANTA TEREZA**

39

C580 FIV

WYM 580 - FÊMEA - NELORE PO - Nascimento: 20/08/2019
PRENHE DO REM HORUS, EM 01/10/2021



	MGTe	DSTAY	D3P	DIPP	DPE365	MP120	DP450	DAOL	DACAB
INDICE	26.91	86.98	57.94	8.26	0.94	5.66	32.82	1.95	0.76
TOP	2%	3%	75%	19%	8%	0.5%	0.5%	4%	1%

REM RICKET

B8734 DA MN

REM UPONIC

GANGES COL

REM SAROMA

DENGOSINHA COL

REM CALDONEGRO X MIRASSOL COL

PROVADOR

CAIADO DA SM

REM SABEEHAH

FILMADORA COL

REM OGMAR TE

JINATHA COL

LOTE

Vendedor: **WALNEY YANO DE MELO - FAZENDA SANTA TEREZA**

40

C610

WYM 610 - FÊMEA - NELORE PO - Nascimento: 03/09/2019
PRENHE DO REM HERMOSO, EM 23/10/2021



	MGTe	DSTAY	D3P	DIPP	DPE365	MP120	DP450	DAOL	DACAB
INDICE	24.94	87.81	71.69	15.77	0.29	2.20	23.36	3.95	0.36
TOP	3%	2%	19%	40%	32%	18%	4%	0.5%	6%

QUARK COL

B8734 DA MN

REM RICKET

GANGES COL

NONA

DENGOSINHA COL

REM VOKOLO X N1421 FIV

REM ONERALDO

NUR MAHAL COL

REM TAKAKA

TOGA DO GUIRAHY

REM PORTAL TE

NORMA DO GUIRAHY

LOTE

Vendedor: **WALNEY YANO DE MELO - FAZENDA SANTA TEREZA**

41

D691 FIV

WYM 691 - FÊMEA - NELORE PO - Nascimento: 05/03/2020
PRENHE DO REM ESPIÃO, EM 01/10/2021



	MGTe	DSTAY	D3P	DIPP	DPE365	MP120	DP450	DAOL	DACAB
INDICE	24.73	86.14	67.94	16.05	1.09	3.41	23.00	3.44	0.07
TOP	3%	3%	32%	41%	5%	5%	5%	1%	28%

REM QUISCO

ZEFEC ABDALA

REM TORIXOREU

QUARK COL

REM PIROGA TE

BUVA DA COL.

REM ARMADOR X GRACOLA BONIS

NOTURNO

MONITOR DA BONIS.

REM RONDA

RUMBA DA BONIS.

FIMA

IRAPUA DA BONISUC.

LOTE

Vendedor: **WALNEY YANO DE MELO - FAZENDA SANTA TEREZA**

42

D693 FIV

**WYM 693 - FÊMEA - NELORE PO - Nascimento: 07/03/2020
PRENHE DO REM ESPIÃO, EM 01/10/2021**



	MGTe	DSTAY	D3P	DIPP	DPE365	MP120	DP450	DAOL	DACAB
INDICE	25.97	89.32	73.26	21.50	1.16	2.86	20.71	3.94	0.62
TOP	2%	1%	14%	60%	4%	9%	7%	0.5%	2%

REM QUISCO

REM RINOPOLIS

REM TORIXOREU

REM ALTOASTRAL

REM PIROGA TE

REM TANI

REM ARMADOR

REM FANGULHA

NOTURNO

REM RICKET

REM RONDA

REM URIRI

FIMA

REM SIRIRI

LOTE

Vendedor: **WALNEY YANO DE MELO - FAZENDA SANTA TEREZA**

43

D702

**WYM 702 - FÊMEA - NELORE PO - Nascimento: 01/04/2020
PRENHE DO REM HULK, EM 20/11/2021**



	MGTe	DSTAY	D3P	DIPP	DPE365	MP120	DP450	DAOL	DACAB
INDICE	20.43	88.50	86.28	16.25	0.31	3.76	15.13	1.77	-0.18
TOP	7%	2%	0.5%	42%	31%	3%	17%	5%	84%

REM UPONIC

REM TORIXOREU

REM CALDONEGRO

REM ARMADOR

REM SABEEHAH

REM RONDA

REM FORRO

1905

MOYNE

B9707 DA MN

REM SELENITA

D3850 DA MN

REM PORCIA

C.4328 DA MN

LOTE

Vendedor: **WALNEY YANO DE MELO - FAZENDA SANTA TEREZA**

44

D715 FIV

**WYM 715 - FÊMEA - NELORE PO - Nascimento: 25/04/2020
PRENHE DO REM HUALA, EM 01/10/2021**



	MGTe	DSTAY	D3P	DIPP	DPE365	MP120	DP450	DAOL	DACAB
INDICE	26.78	85.79	81.47	16.09	1.38	3.61	24.89	2.29	0.13
TOP	2%	4%	2%	41%	2%	4%	3%	3%	19%

REM UELICO

REM TORIXOREU

REM CABALLERO

REM ARMADOR

REM AGENDADA

REM RONDA

REM FAIXA PRETA FIV

01684 FIV

REM VOKOLO

NUR MAHAL COL

REM CONSTELACAO

TOGA DO GUIRAHY

REM RAINA FIV

NORMA DO GUIRAHY

LOTE

Vendedor: WALNEY YANO DE MELO - FAZENDA SANTA TEREZA

45

D771 FIV

WYM 771 - FÊMEA - NELORE PO - Nascimento: 04/09/2020
PRENHE DO 01 FIV JACAMIM, EM 06/11/2021



	MGTe	DSTAY	D3P	DIPP	DPE365	MP120	DP450	DAOL	DACAB
INDICE	25.41	90.51	80.54	21.53	0.87	-0.62	24.69	2.90	0.95
TOP	2%	1%	3%	60%	9%	88%	3%	2%	0.5%

REM TORIXOREU

B8734 DA MN

REM ARMADOR

GANGES COL

REM RONDA

DENGOSINHA COL

REM DHEEF

X N1421 FIV

QUARK COL

NUR MAHAL COL

REM ULICIA

TOGA DO GUIRAHY

REM OPKY TE

NORMA DO GUIRAHY

LOTE

Vendedor: WALNEY YANO DE MELO - FAZENDA SANTA TEREZA

47

C648 FIV

WYM 648 - FÊMEA - NELORE PO - Nascimento: 09/11/2019
PRENHE DO REM HORUS, EM 01/10/2021



	MGTe	DSTAY	D3P	DIPP	DPE365	MP120	DP450	DAOL	DACAB
INDICE	22.34	87.52	71.78	11.21	1.16	2.14	19.45	1.88	0.27
TOP	5%	2%	18%	27%	4%	19%	9%	4%	9%

REM UELICO

ZEFEC ABDALA

REM CABALLERO

QUARK COL

REM AGENDADA

BNUVA DA COL.

REM FAIXA PRETA FIV

X GRACOLA BONIS

REM VOKOLO

MONITOR DA BONIS.

REM CONSTELACAO

RUMBA DA BONIS.

REM RAINA FIV

IRAPUA DA BONISUC.

LOTE

Vendedor: WALNEY YANO DE MELO - FAZENDA SANTA TEREZA

47

D681 FIV

WYM 681 - FÊMEA - NELORE PO - Nascimento: 06/02/2020
PRENHE DO REM HORU, EM 24/10/2021



	MGTe	DSTAY	D3P	DIPP	DPE365	MP120	DP450	DAOL	DACAB
INDICE	21.80	85.33	77.74	25.39	0.64	0.71	19.59	1.32	0.28
TOP	5%	4%	6%	73%	16%	54%	9%	8%	9%

REM UELICO

LEGAT MJ DA O.D AGUA

REM CABALLERO

NUR MAHAL COL

REM AGENDADA

SALVATELA DA COL.

REM FAIXA PRETA FIV

X TOGA DO GUIRAHY

REM VOKOLO

EBANO DA BONISUC.

REM CONSTELACAO

NORMA DO GUIRAHY

REM RAINA FIV

GEMA DA BONISUC.

LOTE

Vendedor: **WALNEY YANO DE MELO - FAZENDA SANTA TEREZA**

48

D733

**WYM 734 - FÊMEA - NELORE PO - Nascimento: 23/07/2020
PRENHE DO ZERO UM JACAMIM, EM 06/11/2021**



	MGTe	DSTAY	D3P	DIPP	DPE365	MP120	DP450	DAOL	DACAB
INDICE	26.63	85.36	71.17	45.06	0.25	2.08	32.96	0.60	0.33
TOP	2%	4%	20%	100%	35%	20%	0.5%	15%	7%

REM ARMADOR

REM UPONIC

VERNON MAT.

REM CALDONEGRO

PARMA MAT.

REM SABEEHAH

CARANDAH MAT.

B194 FIV

SAIGON MAT.

REM ARMADOR

ANDREZA MAT.

O1684 FIV

TRILHA MAT.

TOGA DO GUIRAHY

LOTE

Vendedor: **WALNEY YANO DE MELO - FAZENDA SANTA TEREZA**

48

D868

**WYM 868 - FÊMEA - NELORE PO - Nascimento: 06/10/2020
PRENHE DO REM ICONE, EM 10/12/2021**



	MGTe	DSTAY	D3P	DIPP	DPE365	MP120	DP450	DAOL	DACAB
INDICE	29.14	87.93	85.17	22.30	1.06	3.89	31.71	1.45	-0.05
TOP	0.5%	2%	0.5%	63%	6%	3%	0.5%	7%	57%

MANDARIN MAT.

BACKUP

VELERO MAT.

HOUSTON COL

RUANDA MAT.

EQUATORIANA COL

CONAN MAT.

MADEIRA COL

SHERLOCK MAT.

FARTO COL

ADUANA MAT.

IDEALIZAR COL

TERENA MAT.

FARAH FIV COL

LOTE

Vendedor: WALNEY YANO DE MELO - FAZENDA SANTA TEREZA

49

D747

WYM 747 - FÊMEA - NELORE PO - Nascimento: 17/08/2020
PRENHE DO CAMPEÃO, EM 06/11/2021



	MGTe	DSTAY	D3P	DIPP	DPE365	MP120	DP450	DAOL	DACAB
INDICE	19.93	86.68	60.51	17.51	0.66	2.98	20.10	0.76	-0.29
TOP	8%	3%	65%	46%	15%	8%	8%	13%	95%

B4853 DA MN

C2953 DA MN

C8398 DA MN

C7786 DA MN

C1480 DA MN

C2543 DA MN

GENERAL DA MN X D3619 DA MN

GAIOLO FA MN

C4580 DA MN

C8570 DA MN

C9362 DA MN

C3638 DA MN

C.4376 DA MN

LOTE

Vendedor: WALNEY YANO DE MELO - FAZENDA SANTA TEREZA

49

D732

WYM 732 - FÊMEA - NELORE PO - Nascimento: 19/07/2020
PRENHE DO REM HORUS, EM 01/10/2021



	MGTe	DSTAY	D3P	DIPP	DPE365	MP120	DP450	DAOL	DACAB
INDICE	20.84	89.54	67.80	5.04	0.80	0.78	19.78	0.35	0.56
TOP	7%	1%	33%	13%	11%	52%	8%	19%	3%

REM UELICO

REM ARMADOR

REM CABALLERO

REM DIABLU

REM AGENDADA

REM VETH

REM FAIXA PRETA FIV X B146

REM VOKOLO

GANGES COL

REM CONSTELACAO

N1424 FIV

REM RAINA FIV

TOGA DO GUIRAHY

LOTE

Vendedor: **WALNEY YANO DE MELO - FAZENDA SANTA TEREZA**

50

D749

**WYM 749 - FÊMEA - NELORE PO - Nascimento: 18/08/2020
PRENHE DO REM HULK, EM 01/10/2021**



	MGTe	DSTAY	D3P	DIPP	DPE365	MP120	DP450	DAOL	DACAB
INDICE	20.02	72.29	85.99	21.08	0.79	1.07	17.74	1.89	0.22
TOP	8%	25%	0.5%	59%	11%	43%	12%	4%	11%

REM ARMADOR

RAMBO DA MN

REM DULLDOG

AVESSE TE DA BELA

REM URIRI

JURADA DA BONS.

REM GLADIADOR

X N1380 FIV

NOTURNO

GANDHI PO DA NI

REM CARMESIN

BIANDA TE

REM SOBEDE

JANALA DA LM

LOTE

Vendedor: **WALNEY YANO DE MELO - FAZENDA SANTA TEREZA**

50

D898

**WYM 898 - FÊMEA - NELORE PO - Nascimento: 26/10/2020
PRENHE DO REM HURACAN, EM 01/10/2021**



	MGTe	DSTAY	D3P	DIPP	DPE365	MP120	DP450	DAOL	DACAB
INDICE	19.69	82.71	54.71	17.17	0.25	3.21	23.32	0.54	0.33
TOP	8%	7%	85%	45%	35%	6%	4%	16%	7%

REM TORIXOREU

GANGES COL

REM ARMADOR

MUKESH FIV COL

REM RONDA

GAIMACA COL

CORAL MAT.

X PARIANA COL

BACKUP

DIRIGIVEL COL

VERANA MAT.

IRAQUITA COL

RIANNA MAT.

FACCAO COL

LOTE

Vendedor: **WALNEY YANO DE MELO - FAZENDA SANTA TEREZA**

50

D773

**WYM 773 - FÊMEA - NELORE PO - Nascimento: 04/09/2020
PRENHE DO ZERO UM JACAMIM, EM 31/12/2021**



	MGTe	DSTAY	D3P	DIPP	DPE365	MP120	DP450	DAOL	DACAB
INDICE	20.10	84.12	74.31	37.75	0.58	0.12	18.12	1.96	0.75
TOP	8%	5%	12%	97%	18%	71%	11%	4%	1%

REM QUISCO

B9707 DA MN

REM TORIXOREU

GALVIN BONS

REM PIROGA TE

ORIGANUM TE

REM EL DOURADO

X N1353

C2569 DA MN

JERU FIV DO BRUMADO

REM UARANOR

DARPA

REM QUIDA

TASHA TE JY

LOTE

Vendedor: **WALNEY YANO DE MELO - FAZENDA SANTA TEREZA**

51

D1003 FIV

WYM 1003 - FÊMEA - NELORE PO - Nascimento: 07/11/2020
PRENHE DO ZERO UM JACAMIM, EM 06/11/2021



	MGTe	DSTAY	D3P	DIPP	DPE365	MP120	DP450	DAOL	DACAB
INDICE	23.32	87.12	67.99	30.51	0.68	0.44	24.57	2.00	0.62
TOP	4%	3%	32%	87%	14%	62%	3%	4%	2%

REM ARMADOR

B8734 DA MN

VERNON MAT.

GANGES COL

PARMA MAT.

DENGOSINHA COL

CARANDAH MAT.

X N1421 FIV

SAIGON MAT.

NUR MAHAL COL

ANDREZA MAT.

TOGA DO GUIRAHY

TRILHA MAT.

NORMA DO GUIRAHY

LOTE

Vendedor: **WALNEY YANO DE MELO - FAZENDA SANTA TEREZA**

51

D770 FIV

WYM 770 - FÊMEA - NELORE PO - Nascimento: 03/09/2020
PRENHE DO ESTEIO MAT, EM 01/10/2021



	MGTe	DSTAY	D3P	DIPP	DPE365	MP120	DP450	DAOL	DACAB
INDICE	22.30	90.01	72.91	22.78	0.80	-2.82	21.37	1.37	0.68
TOP	5%	1%	15%	65%	11%	100%	6%	7%	1%

REM TORIXOREU

B8734 DA MN

REM ARMADOR

GANGES COL

REM RONDA

DENGOSINHA COL

REM DHEEF

X N1421 FIV

QUARK COL

NUR MAHAL COL

REM ULICIA

TOGA DO GUIRAHY

REM OPPI TE

NORMA DO GUIRAHY

LOTE

Vendedor: **GRUPO REZENDE**

52

PATTY

TREM 9266 - FÊMEA - NELORE PO - Nascimento: 16/08/2020



	iABGZ	PD-ED	PS-ED	PM-EM	TMD	IPP	STAY	PE-365	AOL	ACAB
INDICE	15.75	5.98	10.58	1.71	5.45	-19.01	36.65	0.450	0.345	0.687
DECA	1	1	1	2	1	1	1	2	5	2

GABINETE

PROVADOR

BACKUP

NEVAL DA EAO

AMAGDALA

1167 DA JAITA

BELGRADO DA S. NICE

X MILLIE FIV

BITELO

DONATO DE NAVIRAI

VHELLA DA S.NICE

COMPANHA

MADAME DA S.NICE

FORAGEM

LOTE

Vendedor: **GRUPO REZENDE**

53

RANIA

TREM 9413 - FÊMEA - NELORE PO - Nascimento: 22/09/2020



	iABCZ	PD-ED	PS-ED	PM-EM	TMD	IPP	STAY	PE-365	AOL	ACAB
INDICE	26.48	10.14	19.30	5.30	11.53	-21.32	39.53	1.057	2.018	0.361
DECA	1	1	1	1	1	1	1	1	1	4

REM QUISCO

REM TORIXOREU

REM USP

REM ARMADOR

REM REGIS

REM RONDA

NICK FIV

X CLICK

7308/04 PO PERDIZES

BRADO S.MARINA

TREM5327-12

BIRA

OVIPARA

FEITURA

LOTE

Vendedor: **GRUPO REZENDE**

53

PIPER FIV

TREM 9204 - FÊMEA - NELORE PO - Nascimento: 03/08/2020



	iABCZ	PD-ED	PS-ED	PM-EM	TMD	IPP	STAY	PE-365	AOL	ACAB
INDICE	18.52	5.65	15.42	3.46	7.40	-17.74	35.72	0.736	1.734	-1.356
DECA	1	1	1	1	1	1	1	1	1	10

MOYNE

ALPES COL

REM QUISCO

DIRIGIVEL COL

MINALA

PRADILI

REM USP

X TREM5294-12

RAMBO DA MN

ATILA DA PRIM.

REM REGIS

TREINA

OLLYNA TE

MINGUA

LOTE

Vendedor: **GRUPO REZENDE**

54

TATURANA FIV

TREM 9648 - FÊMEA - NELORE PO - Nascimento: 09/11/2020



	iABCZ	PD-ED	PS-ED	PM-EM	TMD	IPP	STAY	PE-365	AOL	ACAB
INDICE	21.56	10.25	19.15	3.64	9.65	-21.89	34.10	0.507	1.749	-0.550
DECA	1	1	1	1	1	1	1	1	1	8

REM QUISCO

ATMA DE NAV.

REM USP

DONATO DE NAVIRAI

REM REGIS

BATINA DA SM

OPERARIO COL

X CHANI FIV

PROVADOR

BACKUP

FIELDADA COL

ZERONITA

QUIRIDA COL

RAMEIRA

LOTE

Vendedor: **GRUPO REZENDE**

54

SUECA FIV

TREM 9589 - FÊMEA - NELORE PO - Nascimento: 31/10/2020



	iABCZ	PD-ED	PS-ED	PM-EM	TMD	IPP	STAY	PE-365	AOL	ACAB
INDICE	21.77	8.06	16.96	3.08	7.88	-23.97	37.59	0.684	2.200	-0.407
DECA	1	1	1	1	1	1	1	1	1	7

REM QUISCO

REM TORIXOREU

REM USP

REM ARMADOR

REM REGIS

REM RONDA

OPERARIO COL

X ADRIA

PROVADOR

BACKUP

FIELDADA COL

DIECIA

QUIRIDA COL

ZENIA

LOTE

Vendedor: **GRUPO REZENDE**

55

TETEIA

TREM 9678 - FÊMEA - NELORE PO - Nascimento: 16/11/2020



	iABCZ	PD-ED	PS-ED	PM-EM	TMD	IPP	STAY	PE-365	AOL	ACAB
INDICE	21.71	13.85	24.26	2.54	10.92	-20.70	27.23	1.240	3.375	0.666
DECA	1	1	1	1	1	1	8	1	1	2

REM TORIXOREU

REM QUISCO

REM ARMADOR

REM TORIXOREU

REM RONDA

REM PIROGA TE

REM DULLDOG

X SAGAZ FIV BONS

REM RICKET

BACKUP

REM URIRI

GRA-FINA BONS

REM SIRIRI

173 DO GUIRAHY

LOTE

Vendedor: **GRUPO REZENDE**

55

RAJA

TREM 9403 - FÊMEA - NELORE PO - Nascimento: 21/09/2020



	iABCZ	PD-ED	PS-ED	PM-EM	TMD	IPP	STAY	PE-365	AOL	ACAB
INDICE	17.50	10.03	18.69	2.79	8.52	-20.57	27.88	1.055	1.685	0.727
DECA	1	1	1	1	1	1	8	1	1	2

REM TORIXOREU

PROVADOR

REM ARMADOR

NEVAL DA EAO

REM RONDA

1167 DA JAITA

REM DULLDOG

X MADONNA

REM RICKET

KOKAR DA MAT.

REM URIRI

TREM5630/13

REM SIRIRI

PANDA

LOTE

Vendedor: **KATAYAMA PECUÁRIA**

56

KPAO 580 KA

KPAO 580 - FÊMEA - NELORE PO - Nascimento: 04/11/2020

Peso: 533 kg

PRENHE DO OLIMPHO KA - PREVISÃO DE PARTO: 09/2022 - MGTE: 27.72 - TOP: 1%



	MGTe	DSTAY	D3P	DIPP	DPE365	MP120	DP450	DAOL	DACAB
INDICE	28.48	87.65	77.99	-1.05	1.65	4.02	25.80	3.34	-0.15
TOP	1%	2%	5%	6%	1%	3%	3%	1%	79%

BACKUP

QUARK COL

KOCHI KA

GANGLIO KA

GARATUJA KA

ENFERMEIRA KA

NOBEL KA

X KAPO1811 KA

GANGES COL

AVESSO TE DA BELA

LINDALVA KA

492 KA

GILA KA

D08999 KA

	iABCZ	PD-ED	PS-ED	PM-EM	TMD	IPP	STAY	PE-365	AOL	ACAB
INDICE	27.20	14.48	23.87	2.99	10.93	-11.11	37.89	1.758	3.714	1.287
DECA	1	1	1	1	1	2	1	1	1	1

LOTE

Vendedor: KATAYAMA PECUÁRIA

57

KPAO 156 KA

KPAO 156 - FÊMEA - NELORE PO - Nascimento: 27/08/2020

Peso: 424 kg

PRENHE DO QUICKMAN FIV COL - PREVISÃO DE PARTO: 09/2022 - MGTE: 23.97 - TOP: 3%



	MGTe	DSTAY	D3P	DIPP	DPE365	MP120	DP450	DAOL	DACAB
INDICE	16.75	82.60	74.21	-1.07	1.06	4.52	14.16	-2.55	0.78
TOP	14%	7%	12%	5%	6%	2%	20%	99%	1%

	iABCZ	PD-ED	PS-ED	PM-EM	TMD	IPP	STAY	PE-365	AOL	ACAB
INDICE	13.42	3.49	8.76	5.89	9.13	-9.68	31.97	0.848	0.475	2.016
DECA	1	3	2	1	1	2	3	1	4	1

AVESSO TE DA BELA

D1484 DA MN

GAETAN KA

D4685 DA MN

OCLUSIVA FIV KA

D1342 DA MN

NADAL KA

X LAIDE KA

GANGLIO KA

EDHANK TE BM DA FC

LEXA KA

ODDA FIV KA

TEIA FIV KA

FLORENCA MATA VELHA

LOTE

Vendedor: KATAYAMA PECUÁRIA

58

KPAO 119 KA

KPAO 119 - FÊMEA - NELORE PO - Nascimento: 17/08/2020

Peso: 420 kg

PRENHE DO OLIMPHO KA - PREVISÃO DE PARTO: 09/2022 - MGTE: 23.92 - TOP: 3%



	MGTe	DSTAY	D3P	DIPP	DPE365	MP120	DP450	DAOL	DACAB
INDICE	20.87	91.70	77.84	-0.83	1.25	1.08	14.31	1.88	-0.21
TOP	7%	0.5%	6%	16%	3%	43%	20%	4%	87%

	iABCZ	PD-ED	PS-ED	PM-EM	TMD	IPP	STAY	PE-365	AOL	ACAB
INDICE	22.75	7.42	13.05	1.20	5.75	-22.88	43.14	1.024	2.142	2.120
DECA	1	1	1	3	1	1	1	1	1	1

AVESSO TE DA BELA

QUARK COL

GAETAN KA

GOLEIRO KA

OCLUSIVA FIV KA

CACAMBA KA

NADAL KA

X 907 KA

GANGLIO KA

--

LEXA KA

DP2567 KA

TEIA FIV KA

--

LOTE

Vendedor: KATAYAMA PECUÁRIA

59

KPA 4 KA

KPA 4 - FÊMEA - NELORE PO - Nascimento: 16/08/2020

Peso: 536 kg

PRENHE DO OLIMPHO KA - PREVISÃO DE PARTO: 09/2022 - MGTE: 26.42 - TOP: 2%



	MGTe	DSTAY	D3P	DIPP	DPE365	MP120	DP450	DAOL	DACAB
INDICE	25.88	91.79	62.47	-1.01	1.43	2.64	29.25	3.28	0.19
TOP	2%	0.5%	56%	7%	2%	12%	1%	1%	13%

	iABCZ	PD-ED	PS-ED	PM-EM	TMD	IPP	STAY	PE-365	AOL	ACAB
INDICE	31.35	10.11	27.44	3.65	9.84	-38.23	41.20	0.784	4.017	0.019
DECA	1	1	1	1	1	1	1	1	1	5

RAMBO DA MN

GABINETE

BERLOQUE DA BONS.

BACKUP

IRONIA DA BONSUC.

AMAGDALA

JARGON KA

X KAPK401 KA

MERENGUE TE KA

--

3536 BENFICA KA

DJ4596 KA

BENFICA KA

--

LOTE

Vendedor: **KATAYAMA PECUÁRIA**

60

KPAO 12 KA

KPAO 12 - FÊMEA - NELORE PO - Nascimento: 20/07/2020

Peso: 398 kg

PRENHE DO OLIMPHO KA - PREVISÃO DE PARTO: 09/2022 - MGTE: 24.62 - TOP: 3%



	MGTe	DSTAY	D3P	DIPP	DPE365	MP120	DP450	DAOL	DACAB
INDICE	22.28	83.86	69.50	-1.16	0.28	0.35	23.03	2.16	0.34
TOP	5%	5%	26%	3%	33%	64%	5%	3%	7%

	iABCZ	PD-ED	PS-ED	PM-EM	TMD	IPP	STAY	PE-365	AOL	ACAB
INDICE	16.91	10.43	14.55	-0.33	5.76	-16.97	34.40	0.547	2.506	3.285
DECA	1	1	1	7	1	1	1	1	1	1

GABINETE

BACKUP

AMAGDALA

KOCHI KA

AVESSO TE DA BELA

GARATUJA KA

1565 ACENHA KA

ENLEVO DA MORUNG.

NOTEBOOK KA

ELBA KA

IPONA KA

PHANTON POI ZEB.VR

LESLY TE KA

ETTI POI DE NAV.

LOTE

Vendedor: **JOÃO SEISCENTO - FAZENDA TALITA**

61

DEDEIRA

JSEI 1787 - FÊMEA - NELORE PO - Nascimento: 17/02/2018
PRENHE DO REM GARANTIDO - PREVISÃO DE PARTO: DE 29/05/2022 A 08/07/2022



	iABCZ	PD-ED	PS-ED	PM-EM	TMD	IPP	STAY	PE-365	AOL	ACAB
INDICE	20.71	7.70	20.63	2.47	7.03	-12.32	37.42	0.825	2.600	0.024
DECA	1	1	1	1	1	2	1	1	1	5

REM QUISCO

REM USP

REM REGIS

FARAO FIV FVC

QUARK COL

MADHIJA DA FVC

IDEIA DA FVC

GABINETE

BACKUP

AMAGDALA

BONECA

EGIPAN LR DO VALE

CARTOLA DA ARAGUANAY

PALETA DO PAREDAO

LOTE

Vendedor: **JOÃO SEISCENTO - FAZENDA TALITA**

61

DERRICA

JSEI 1862 - FÊMEA - NELORE PO - Nascimento: 23/08/2018
PRENHE DO REM HURACAN - PREVISÃO DE PARTO: DE 20/04/2022 A 30/05/2022



	iABCZ	PD-ED	PS-ED	PM-EM	TMD	IPP	STAY	PE-365	AOL	ACAB
INDICE	10.51	5.26	9.21	1.00	3.70	-0.08	34.91	0.472	2.499	0.411
DECA	2	2	2	3	2	6	1	2	1	3

B8951 DA MN

C2569 DA MN

B9370 DA MN

BASILIO FIV

ERUG DE NAVIRAI

KHIVA BONS

GABIANA FIV BONS

B8951 DA MN

C2569 DA MN

B9370 DA MN

CASPA

APOLO DA TERRA ROXA

ANTA

CHOUSA DA ARAGUANAY

LOTE

Vendedor: **JOÃO SEISCENTO - FAZENDA TALITA**

61

DESFALCADA

JSEI 1996 - FÊMEA - NELORE PO - Nascimento: 05/01/2019
PRENHE DO REM GARANTIDO - PREVISÃO DE PARTO: DE 29/05/2022 A 08/07/2022



	iABCZ	PD-ED	PS-ED	PM-EM	TMD	IPP	STAY	PE-365	AOL	ACAB
INDICE	-0.56	-0.31	-0.52	0.49	0.97	7.34	30.32	0.014	0.206	-0.013
DECA	7	7	7	4	5	9	5	6	5	5

HELIACO DA JAVA

2538 TH CARACOL

CARACOL THA 85

JAIPUR KA

GANHOSO

SAILI FIV KA

NAIRA FIV KA

IGUACU DA PAG.

ARGUS DA RN TE

BUFAMINA

ALIENADA

JAMUG DE GARCA

ELECTRA DO PAREDAO

POTINGA DO PAREDAO

LOTE

Vendedor: **JOÃO SEISCENTO - FAZENDA TALITA**

62

CIRIA

JSEI 1054 - FÊMEA - NELORE PO - Nascimento: 10/02/2015
PRENHE DO REM HURACAN - PREVISÃO DE PARTO: DE 20/04/2022 A 30/05/2022



	iABCZ	PD-ED	PS-ED	PM-EM	TMD	IPP	STAY	PE-365	AOL	ACAB
INDICE	2.40	2.72	0.71	-0.87	0.34	-9.27	29.26	0.015	0.475	-0.706
DECA	5	4	6	8	6	3	6	6	4	8

PAYSANDU DE NAV.

BASCO DA SM

TAQUIRA DA SM

ROCHEDO FIV KA

BIG BEN DA S.NICE

NAYAH FIV KA

IONA TE DA HP

PRADESH

CUBANO DO PAREDAO

VAJA DO PAREDAO

APOLICE

LEGAT MJ DA O.D AGUA

CARGA DA ARAGUANNEY

QUILHA DO PAREDAO

LOTE

Vendedor: **JOÃO SEISCENTO - FAZENDA TALITA**

62

CONTRABANDA

JSEI 1352 - FÊMEA - NELORE PO - Nascimento: 07/08/2016
PRENHE DO REM GARANTIDO - PREVISÃO DE PARTO: DE 29/05/2022 A 08/07/2022



	iABCZ	PD-ED	PS-ED	PM-EM	TMD	IPP	STAY	PE-365	AOL	ACAB
INDICE	7.44	1.47	5.49	1.57	2.93	-4.16	34.58	0.187	1.847	0.900
DECA	3	5	3	2	3	4	1	4	1	2

TANGO

RAMBO DA MN

A.1359 DA MN

REALEJO DA BONS.

FOLIO DA BONSUC.

IRERE DA BONSUC.

FANFA DA BONSUC.

GABINETE

BACKUP

AMAGDALA

BOGHECHA

COMENTARIO

ALDEIA

SHAPATH DO PAREDAO

LOTE

Vendedor: **JOÃO SEISCENTO - FAZENDA TALITA**

62

CRISTAL

JSEI 1588 - FÊMEA - NELORE PO - Nascimento: 18/08/2017
PRENHE DO REM HOVER - PREVISÃO DE PARTO: DE 20/04/2022 A 30/05/2022



	iABCZ	PD-ED	PS-ED	PM-EM	TMD	IPP	STAY	PE-365	AOL	ACAB
INDICE	8.27	3.94	6.95	2.17	4.55	-4.40	31.34	0.533	0.164	-0.958
DECA	2	3	3	1	1	4	4	1	5	9

TANGO

RAMBO DA MN

A.1359 DA MN

BRADO S.MARINA

ASHOKA DC

XAMANA DA JANDAIA

MELADA

TAJU DE GARCA

JANSUR DE GARCA

ILHA

KALIPHA DO PAREDAO

GIM DE GARCA

GIMPANA TE PAREDAO

HISPANA

LOTE

Vendedor: **JOÃO SEISCENTO - FAZENDA TALITA**

63

CHINELA

JSEI 989 - FÊMEA - NELORE PO - Nascimento: 17/11/2014
PRENHE DO REM GARANTIDO - PREVISÃO DE PARTO: DE 20/04/2022 A 30/05/2022



	iABCZ	PD-ED	PS-ED	PM-EM	TMD	IPP	STAY	PE-365	AOL	ACAB
INDICE	3.51	0.95	0.35	0.48	1.23	-7.83	31.49	0.031	-0.146	0.082
DECA	4	6	6	4	5	3	4	6	7	5

ENLEVO DA MORUNG.

PANAGPUR AL DA PAUL.

APOLO DA TERRA ROXA

ENLEVO DA MORUNG.

CIGARRA III DD

VEDETE DA M.

AQUARIO

X

MARISKA DO PAREDAO

EDHANK TE BM DA FC

HORIZONTE

DIDA DO PAREDAO

CAROLAINA DO PAREDAO

LUGARA DO PAREDAO

SAVANA DO PAREDAO

LOTE

Vendedor: **JOÃO SEISCENTO - FAZENDA TALITA**

63

CONSTELACAO

JSEI 1344 - FÊMEA - NELORE PO - Nascimento: 28/07/2016
PRENHE DO REM GARANTIDO - PREVISÃO DE PARTO: DE 20/04/2022 A 30/05/2022



	iABCZ	PD-ED	PS-ED	PM-EM	TMD	IPP	STAY	PE-365	AOL	ACAB
INDICE	-0.22	-2.21	-1.04	-0.55	-0.97	-3.98	31.48	-0.073	0.845	-0.401
DECA	7	9	7	7	8	4	4	7	3	7

TANGO

MYKE DA COL.

RAMBO DA MN

RANCHI IPE OURO

A.1359 DA MN

OPALA IPE OURO

REALEJO DA BONS.

X

AGLUTICAO

FOLIO DA BONSUC.

REBENTO OT

IRERE DA BONSUC.

CEGONHA DA ARAGUANEY

FANFA DA BONSUC.

BAIANA DA ARAGUANEY

LOTE

Vendedor: **JOÃO SEISCENTO - FAZENDA TALITA**

63

COLECAO

JSEI 1094 - FÊMEA - NELORE PO - Nascimento: 11/08/2015
PRENHE DO REM HURACAN - PREVISÃO DE PARTO: DE 20/04/2022 A 30/05/2022



	iABCZ	PD-ED	PS-ED	PM-EM	TMD	IPP	STAY	PE-365	AOL	ACAB
INDICE	5.36	-0.18	3.47	1.02	0.02	-6.52	33.97	0.209	2.047	1.145
DECA	4	7	4	3	6	3	2	4	1	1

1646 DA MN

B8951 DA MN

B1739 DO MN

C2569 DA MN

CATRACA

B9370 DA MN

B8369 DA MN

X

CANARIA

TANGO

ORVALHO DO PAREDAO

B1099 DA MN

ALCOOLICA

1556 DA MN

CAXINGA DA ARAGUANEY

LOTE

Vendedor: **JOÃO SEISCENTO - FAZENDA TALITA**

64

EMPATIA

JSEI 2189 - FÊMEA - NELORE PO - Nascimento: 14/11/2019
PRENHE DO REM GARANTIDO - PREVISÃO DE PARTO: DE 29/05/2022 A 08/07/2022



	iABCZ	PD-ED	PS-ED	PM-EM	TMD	IPP	STAY	PE-365	AOL	ACAB
INDICE	13.78	11.08	18.22	-4.67	0.35	-10.65	34.04	0.553	3.396	0.958
DECA	1	1	1	10	6	2	2	1	1	2

REM TORIXOREU

BASCO DA SM

REM ARMADOR

ROCHEDO FIV KA

REM RONDA

NAYAH FIV KA

REM DHEEF X **COQUINHA**

QUARK COL

HARVHY TE DA FAZ.

REM ULICIA

CINTURA DA ARAGUANEY

REM OPY TE

ERGAMA DO PAREDAO

LOTE

Vendedor: **JOÃO SEISCENTO - FAZENDA TALITA**

64

DESAJUSTADA

JSEI 1888 - FÊMEA - NELORE PO - Nascimento: 10/09/2018
PRENHE DO REM GARANTIDO - PREVISÃO DE PARTO: DE 29/05/2022 A 08/07/2022

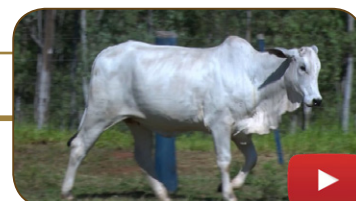

	iABCZ	PD-ED	PS-ED	PM-EM	TMD	IPP	STAY	PE-365	AOL	ACAB
INDICE	0.16	0.71	3.00	-0.37	0.32	-1.15	27.29	-0.089	0.151	0.392
DECA	6	6	5	7	6	5	8	7	5	4

QUARK COL

FAJARDO DA GB

GAROTO TE DE NAVIRAI

LUX EBANO

BISCA DA S.MARTA

FACCAO DA PROFAZ

JABRIEL FIV DE NAVIRAI X **COLHETA DA ARAGUANEY**

BUGIO TE DA SM

TAJU DE GARCA

FILUSTRIA DE NAVIRAI

SOBERBA DO PAREDAO

CALIFA DE NAVIRAI

PERINA DO PARED.

LOTE

Vendedor: **JOÃO SEISCENTO - FAZENDA TALITA**

65

DESCONFIADA

JSEI 1930 - FÊMEA - NELORE PO - Nascimento: 20/10/2018
PRENHE DO REM GARANTIDO - PREVISÃO DE PARTO: DE 29/05/2022 A 08/07/2022



	IABCZ	PD-ED	PS-ED	PM-EM	TMD	IPP	STAY	PE-365	AOL	ACAB
INDICE	-10.14	-3.18	-5.40	-2.11	-5.01	6.82	24.49	-0.647	-1.285	-0.683
DECA	10	9	9	10	10	8	10	10	10	8

LUDY DE GARCA

ESTADO

BITELO DA SS

ORVALHO DO PAREDAO

TAREFA DA SS

ESPERANCA

NASIK FIV PERBONI

ALCATRA

GANDHI PO DA NI

BIG BEN DA S.NICE

LACUNA TE KUBERA

CARICIA DA ARAGUANEY

HADELIA NF DA ELD.

BISNAGA TE PAREDAO

LOTE

Vendedor: **JOÃO SEISCENTO - FAZENDA TALITA**

65

DESCULPA

JSEI 1948 - FÊMEA - NELORE PO - Nascimento: 30/10/2018
PRENHE DO REM GARANTIDO - PREVISÃO DE PARTO: DE 29/05/2022 A 08/07/2022



	IABCZ	PD-ED	PS-ED	PM-EM	TMD	IPP	STAY	PE-365	AOL	ACAB
INDICE	15.43	5.77	12.78	2.26	5.73	-13.69	35.93	0.501	-0.368	-0.868
DECA	1	1	1	1	1	2	1	1	7	9

MOYNE

BITELO DA SS

REM QUISCO

CARDEMO DA ARAGUANEY

MINALA

LUDINEIRA DA S.M

REM USP

BARONETE

RAMBO DA MN

GANDHI PO DA NI

REM REGIS

ADELAIDE DO PAREDAO

OLLYNA TE

BADIBAM

LOTE

Vendedor: **JOÃO SEISCENTO - FAZENDA TALITA**

65

DECLARANTE

JSEI 2091 - FÊMEA - NELORE PO - Nascimento: 04/10/2019
PRENHE DO REM GARANTIDO - PREVISÃO DE PARTO: DE 29/05/2022 A 08/07/2022



	IABCZ	PD-ED	PS-ED	PM-EM	TMD	IPP	STAY	PE-365	AOL	ACAB
INDICE	16.76	10.82	19.34	-3.19	2.06	-9.74	37.03	0.643	3.537	1.234
DECA	1	1	1	10	4	2	1	1	1	1

REM TORIXOREU

RAMBO DA MN

REM ARMADOR

REALEJO DA BONS.

REM RONDA

IRERE DA BONSUC.

REM DHEEF

CONTABILIDADE

QUARK COL

CHIVA DA NEL.

REM ULICIA

CAFETEIRA

REM OPY TE

ELECTRA DO PAREDAO

LOTE

Vendedor: **JOÃO SEISCENTO**

66

DESBOCADA

JSEI 1923 - FÊMEA - NELORE PO - Nascimento: 16/10/2018
PRENHE DO CARANDAH MATINHA - PREVISÃO DE PARTO: DE 28/01/2022 A 09/03/2022



	IABCZ	PD-ED	PS-ED	PM-EM	TMD	IPP	STAY	PE-365	AOL	ACAB
INDICE	-0.09	-0.52	-0.43	0.72	0.90	-3.91	28.08	0.041	0.163	0.244
DECA	6	7	7	4	5	4	8	6	5	4

HELIACO DA JAVA

2538 TH CARACOL

CARACOL THA 85

JAIPUR KA

GANHOSO

SAILI FIV KA

NAIRA FIV KA

APOLO DA TERRA ROXA

AQUARIO

DIDA DO PAREDAO

CERTIDAO

ORVALHO DO PAREDAO

ARRUELA

COSTELA DA ARAGUANEY

LOTE

Vendedor: **JOÃO SEISCENTO - FAZENDA TALITA**

66

DERROTA

JSEI 1868 - FÊMEA - NELORE PO - Nascimento: 23/08/2018
Peso: kg
PRENHE DO DE NIRO MATINHA - PREVISÃO DE PARTO: DE 18/02/2022 A 30/03/2022



	IABCZ	PD-ED	PS-ED	PM-EM	TMD	IPP	STAY	PE-365	AOL	ACAB
INDICE	1.66	1.62	1.38	-0.90	-0.89	-4.07	29.98	0.400	-0.723	-0.782
DECA	5	5	6	8	7	4	5	2	8	9

ALPES COL

DEFERIDO COL

DOPTERA

CJ SANT ANNA 8444

TECELAO DA SM

CJ SANT ANNA 5731

NAVETA

HANUMAN DA MAT.

BASTAO

CONCRIZ DA ARAGUANEY

CELULA

CARDEMO DA ARAGUANEY

BATATINHA

BALSA TE DO PAREDAO

LOTE

Vendedor: **JOÃO SEISCENTO - FAZENDA TALITA**

66

DESCIDA

JSEI 2124 - FÊMEA - NELORE PO - Nascimento: 09/10/2019
PRENHE DO REM HURACAN - PREVISÃO DE PARTO: DE 20/04/2022 A 30/05/2022



	IABCZ	PD-ED	PS-ED	PM-EM	TMD	IPP	STAY	PE-365	AOL	ACAB
INDICE	15.29	5.12	14.76	1.40	4.55	-22.57	33.93	0.637	2.818	-0.292
DECA	1	2	1	2	1	1	2	1	1	7

REM TORIXOREU

REM ARMADOR

REM RONDA

REM DIABLU

REM SABELO

REM VETH

REM QUINDEN TE

1646 DA MN

HELIACO DA JAVA

DELIA DA JAVA

ANGOLA FIV

CATABI DA MARIMBONDO

PRESENTE

QUAPOIA

LOTE

Vendedor: **AGROPECUÁRIA RIBEIRÓPOLIS**

67

PATRANHA RIBEIROPOLIS

RIB 9602 - FÊMEA - NELORE PO - Nascimento: 08/10/2019

Peso: 503 kg

PRENHE DO HUNGARO FIV DA S.NICE (4 MESES DE GESTAÇÃO) - IABCZ: 25.98 DECA: 1



	IABCZ	PD-ED	PS-ED	PM-EM	TMD	IPP	STAY	PE-365	AOL	ACAB
INDICE	19.53	8.12	19.23	2.95	8.48	-13.92	34.25	1.091	2.820	1.375
DECA	1	1	1	1	1	1	2	1	1	1

REM TORIXOREU

BITELO DA SS

REM ARMADOR

FALDAN JA DA FI

REM RONDA

LETA DA B.BELO

PLIG FIV DE NAVIRAI

FISCADO RIBEIROPOLIS

GANDHI PO DA NI

--

BARCA TE

JACAROA 696

NOVA TE DE NAV.

--

LOTE

Vendedor: **AGROPECUÁRIA RIBEIRÓPOLIS**

67

PANDEGA RIBEIROPOLIS

RIB 9364 - FÊMEA - NELORE PO - Nascimento: 13/08/2019

Peso: 533 kg

PRENHE DO QUARUP BONS (4 MESES DE GESTAÇÃO) - IABCZ: 22.42 DECA: 1



	IABCZ	PD-ED	PS-ED	PM-EM	TMD	IPP	STAY	PE-365	AOL	ACAB
INDICE	17.76	9.18	18.03	1.49	6.75	-11.25	33.58	0.845	2.775	1.059
DECA	1	1	1	2	1	2	2	1	1	1

REM TORIXOREU

IDOLO MRA

REM ARMADOR

VOLHADO DAS GANGAS

REM RONDA

OLHADELA DA C.BELO

PLIG FIV DE NAVIRAI

MARANDA RIBEIROPOLIS

GANDHI PO DA NI

HEROI DE NAVIRAI

BARCA TE

GAMELAS RIBEIROPOLIS

NOVA TE DE NAV.

LENDA RIBEIROPOLIS

LOTE

Vendedor: **AGROPECUÁRIA RIBEIRÓPOLIS**

67

PELICA FIV RIBEIROPOLIS

RIB 9720 - FÊMEA - NELORE PO - Nascimento: 04/11/2019

Peso: 435 kg

PRENHE DO TNT (4 MESES DE GESTAÇÃO) - IABCZ: 22.09 DECA: 1



	IABCZ	PD-ED	PS-ED	PM-EM	TMD	IPP	STAY	PE-365	AOL	ACAB
INDICE	13.76	4.34	9.78	1.23	3.78	-9.59	37.84	0.670	2.433	1.146
DECA	1	2	2	3	2	2	1	1	1	1

REM QUISCO

HELIACO DA JAVA

REM TORIXOREU

AKILA FIV PB

REM PIROGA TE

NASA TE DA HP

REM ARMADOR

JONI RIBEIROPOLIS

NOTURNO

GIM RIBEIROPOLIS

REM RONDA

AXA RIBEIROPOLIS

FIMA

GANHADORA

LOTE

Vendedor: **AGROPECUÁRIA RIBEIRÓPOLIS**

68

PEGADA RIBEIROPOLIS

RIB 9687 - FÊMEA - NELORE PO - Nascimento: 29/10/2019

Peso: 414 kg

PRENHE DO UTAM DE NAVIRAI (4 MESES DE GESTAÇÃO) - IABCZ: 15.53 DECA: 1



	IABCZ	PD-ED	PS-ED	PM-EM	TMD	IPP	STAY	PE-365	AOL	ACAB
INDICE	7.83	4.26	9.39	-0.01	2.19	-0.22	33.29	0.200	1.570	-0.089
DECA	2	2	2	6	4	6	2	4	1	6

GABINETE

BACKUP

AMAGDALA

VOLESSO DAS CANGAS

RAMBO DA MN

OLEVASSA DAS CANGAS

LEVASSA DAS CANGAS

EXAGERO DO IZ

HEREGE DO IZ

CALABRESA

MANHA RIBEIROPOLIS

ATMA DE NAV.

VORTA RIBEIROPOLIS

DISTINTA DA RIBEIROP.

LOTE

Vendedor: **AGROPECUÁRIA RIBEIRÓPOLIS**

68

PAXIUBA RIBEIROPOLIS

RIB 9630 - FÊMEA - NELORE PO - Nascimento: 14/10/2019

Peso: 497 kg

PRENHE DO TNT (4 MESES DE GESTAÇÃO) - IABCZ: 18.67 DECA: 1



	IABCZ	PD-ED	PS-ED	PM-EM	TMD	IPP	STAY	PE-365	AOL	ACAB
INDICE	6.92	2.83	6.07	0.45	1.83	-11.33	31.49	0.208	0.815	2.007
DECA	3	4	3	5	4	2	4	4	3	1

D1484 DA MN

D4685 DA MN

D1342 DA MN

PERUANO DE NAVIRAI

FAMUR DE NAVIRAI

NAVIRAI TE 10778-09

DENSIDADE DE NAVIRAI

BIG BEN DA S.NICE

OB MISTERIO DA FA

KAGUSHIMA JB TRIAN.

GINA RIBEIROPOLIS

GALILEU DA A.BOA

REL RIBEIROPOLIS

CELICOLA DA RIBEIR.

LOTE

Vendedor: **AGROPECUÁRIA RIBEIRÓPOLIS**

69

PANDORGA RIBEIROPOLIS

RIB 9378 - FÊMEA - NELORE PO - Nascimento: 17/08/2019

Peso: 533 kg

PRENHE DO URI DE NAVIRAI (4 MESES DE GESTAÇÃO) - IABCZ: 23.21 DECA: 1



	IABCZ	PD-ED	PS-ED	PM-EM	TMD	IPP	STAY	PE-365	AOL	ACAB
INDICE	21.24	8.21	22.95	2.46	7.61	-12.16	34.81	1.126	2.625	0.759
DECA	1	1	1	1	1	2	1	1	1	2

REM TORIXOREU

BRADO S.MARINA

REM ARMADOR

OZOC DA RFA

REM RONDA

GALERIA FIV DA RFA

PLIG FIV DE NAVIRAI

X LIAMI RIBEIROPOLIS

GANDHI PO DA NI

ATMA DE NAV.

BARCA TE

VYRMA RIBEIROPOLIS

NOVA TE DE NAV.

GIVANESA

LOTE

Vendedor: **AGROPECUÁRIA RIBEIRÓPOLIS**

69

PATELA RIBEIROPOLIS

RIB 9582 - FÊMEA - NELORE PO - Nascimento: 26/09/2019

Peso: 411 kg

PRENHE DO URI DE NAVIRAI (4 MESES DE GESTAÇÃO) - IABCZ: 18.84 DECA: 1



	IABCZ	PD-ED	PS-ED	PM-EM	TMD	IPP	STAY	PE-365	AOL	ACAB
INDICE	12.50	4.98	8.42	1.06	3.88	-13.39	35.59	0.426	1.704	0.492
DECA	1	2	2	3	2	2	1	2	1	3

REM TORIXOREU

ALPES COL

REM ARMADOR

DIRIGIVEL COL

REM RONDA

PRADILI

NAVIRAI 14504

X JORACA RIBEIROPOLIS

C8288 DA MN

HORARIO DE NAV.

NAVIRAI 12661-12

HIPERDULIA

NAVIRAI 11094-09

ESPUMOSA RIBEIROPOLI

LOTE

Vendedor: **AGROPECUÁRIA RIBEIRÓPOLIS**

70

REDEIRA RIBEIROPOLIS

RIB A721 - FÊMEA - NELORE PO - Nascimento: 23/12/2020

Peso: 319 kg

PRENHE DO CONCEITO FIV DA S.NICE (4 MESES DE GESTAÇÃO) - IABCZ: 25.53 DECA: 1



	IABCZ	PD-ED	PS-ED	PM-EM	TMD	IPP	STAY	PE-365	AOL	ACAB
INDICE	15.20	11.87	18.09	-2.70	2.82	-5.46	34.57	0.640	2.811	0.796
DECA	1	1	1	10	3	4	1	1	1	2

REM TORIXOREU

REM ARMADOR

REM RONDA

REM DHEEF

QUARK COL

REM ULICIA

REM OPPY TE

ENLEVO DA MORUNG.

DELFIN FIV PB

CONCHITA DA DI GENIO

JARANA RIBEIROPOLIS

FALDAN JA DA FI

AXATY RIBEIROPOLIS

SINTIA RIBEIROPOLIS

LOTE

Vendedor: **AGROPECUÁRIA RIBEIRÓPOLIS**

70

PROJECÃO RIBEIROPOLIS

RIB A171 - FÊMEA - NELORE PO - Nascimento: 27/08/2020

Peso: 322 kg

PRENHE DO CONCEITO FIV DA S.NICE (4 MESES DE GESTAÇÃO) - IABCZ: 22.36 DECA: 1



	IABCZ	PD-ED	PS-ED	PM-EM	TMD	IPP	STAY	PE-365	AOL	ACAB
INDICE	8.85	4.40	6.94	3.06	5.52	-3.63	31.21	0.544	1.366	0.231
DECA	2	2	3	1	1	5	4	1	2	4

ZEFEC ABDALA

QUARK COL

BNUVA DA COL.

7308/04 PO PERDIZES

1646 DA MN

CORALI II PO DA NI

CORALI POI DA NI

BUGIO TE DA SM

FUNCIONARIO NAVIRAI

CRATERA DE NAVIRAI

JANARA RIBEIROPOLIS

GENIO RIBEIROPOLIS

TEODORO RIBEIROPOLIS

INFIEL RIBEIROPOLIS

LOTE

Vendedor: **AGROPECUÁRIA RIBEIRÓPOLIS**

71

QUEDADAGUA RIBEIROPOLIS

RIB A291 - FÊMEA - NELORE PO - Nascimento: 24/09/2020

Peso: 341 kg

PRENHE DO UTAM DE NAVIRAI (4 MESES DE GESTAÇÃO) - IABCZ: 18.59 DECA: 1

	IABCZ	PD-ED	PS-ED	PM-EM	TMD	IPP	STAY	PE-365	AOL	ACAB
INDICE	13.94	8.41	13.26	0.80	5.49	-15.85	30.56	0.911	0.241	-0.145
DECA	1	1	1	4	1	1	5	1	5	6

NEHRU MAT.

SHERLOCK MAT.

POLIANA MAT.

SHELL FIV DE NAVIRAI X

FUNCIONARIO NAVIRAI

NAVIRAI FIV 13890-14

DIANTE DE NAVIRAI

LUDY DE GARCA

BITELO DA SS

TAREFA DA SS

ELISANGELA TE CARPA

TATCHER MJ DO SABIA

TESOURA DA CARPA

LANDI DA FAZ.



LOTE

Vendedor: **AGROPECUÁRIA RIBEIRÓPOLIS**

71

PRESLIA RIBEIROPOLIS

RIB A81 - FÊMEA - NELORE PO - Nascimento: 10/07/2020

Peso: 355 kg

PRENHE DO UTAM DE NAVIRAI (4 MESES DE GESTAÇÃO) - IABCZ: 18.25 DECA: 1

	IABCZ	PD-ED	PS-ED	PM-EM	TMD	IPP	STAY	PE-365	AOL	ACAB
INDICE	13.27	6.84	13.24	1.25	5.19	-8.82	32.22	0.914	1.994	0.775
DECA	1	1	1	3	1	3	3	1	1	2

QUARK COL

7308/04 PO PERDIZES

CORALI II PO DA NI

OSBOURNE DA BEABISA X

BASCO DA SM

LOTECA RIO DA MATA

HERDADE DA JAVA

REM ARMADOR

PLIG FIV DE NAVIRAI

BARCA TE

NOIVADA RIBEIROPOLIS

REM USP

LAMOJA RIBEIROPOLIS

MARA RIBEIROPOLIS



LOTE

Vendedor: **AGROPECUÁRIA RIBEIRÓPOLIS**

72

REBOLEAR RIBEIROPOLIS

RIB A662 - FÊMEA - NELORE PO - Nascimento: 06/12/2020

Peso: 351 kg

PRENHE DO TNT (4 MESES DE GESTAÇÃO) - IABCZ: 24.02 DECA: 1

	IABCZ	PD-ED	PS-ED	PM-EM	TMD	IPP	STAY	PE-365	AOL	ACAB
INDICE	17.61	8.02	19.01	-0.22	4.10	-20.95	34.70	0.773	3.660	2.347
DECA	1	1	1	6	2	1	1	1	1	1



REM TORIXOREU

REM ARMADOR

REM RONDA

REM F22 FIV

BACKUP

REM VOTUPORANGA

REM RALI

BITELO

D2268 DA MN

C7439 DA MN

MAJESTADE RIBEIROPOLIS

IMPERIO WA

MAIS RIBEIROPOLIS

CHAVE DA RIB.

LOTE

Vendedor: **AGROPECUÁRIA RIBEIRÓPOLIS**

72

QUEIJADINHA RIBEIROPOLIS

RIB A292 - FÊMEA - NELORE PO - Nascimento: 24/09/2020

Peso: 321 kg

PRENHE DO UTAM DE NAVIRAI (4 MESES DE GESTAÇÃO) - IABCZ: 16.69 DECA: 1

	IABCZ	PD-ED	PS-ED	PM-EM	TMD	IPP	STAY	PE-365	AOL	ACAB
INDICE	10.14	2.21	5.66	1.24	2.60	-9.50	37.79	0.107	1.929	-0.766
DECA	2	4	3	3	3	3	1	5	1	8



D1484 DA MN

BEETHOVEN DA MN

D1208 DA MN

SUDAO DA MN

DARDO

D4433 DA MN

C9456 DA MN

AFAMADO DA AT

VAMARO DAS CANGAS

SAMHA TE DAS CANGAS

LINEIE RIBEIROPOLIS

MAREL

MAIS RIBEIROPOLIS

ESPECIE RIBEIROPOLIS

LOTE

Vendedor: **AGROPECUÁRIA RIBEIRÓPOLIS**

72

PUAVA RIBEIROPOLIS

RIB A226 - FÊMEA - NELORE PO - Nascimento: 16/09/2020

Peso: 347 kg

PRENHE DO HUNGARO FIV DA S.NICE (4 MESES DE GESTAÇÃO) - IABCZ: 20.84 DECA: 1

	IABCZ	PD-ED	PS-ED	PM-EM	TMD	IPP	STAY	PE-365	AOL	ACAB
INDICE	9.25	3.95	8.09	2.54	4.94	-2.43	31.83	0.729	0.368	0.030
DECA	2	3	2	1	1	5	3	1	5	5



REM QUISCO

REM USP

REM REGIS

REM EL TORO

REM RICKET

REM VALFRI

REM QUIMBICA TE

ENLEVO DA MORUNG.

FRICKS SJ COCAL

TEKA DA BAL.

BABHITA FIV DA SABIA

BITELO DA SS

GRAVELLY DA SABIA

DONZELA DA SABIA

LOTE

Vendedor: **AGROPECUÁRIA RIBEIRÓPOLIS**

73

PROMESSA RIBEIROPOLIS

RIB A179 - FÊMEA - NELORE PO - Nascimento: 27/08/2020

Peso: 425 kg

PRENHE DO QUARUP BONS (4 MESES DE GESTAÇÃO) - IABCZ: 21.01 DECA: 1



	IABCZ	PD-ED	PS-ED	PM-EM	TMD	IPP	STAY	PE-365	AOL	ACAB
INDICE	14.94	9.36	18.59	-4.29	0.38	-15.55	35.28	0.486	3.582	1.045
DECA	1	1	1	10	6	1	1	2	1	1

REM TORIXOREU

NOBRE TE DA PRIM.

REM ARMADOR

JOKATI DE GARCA

REM RONDA

BATERIA DE GARCA

REM DHEEF

X JAGARA RIBEIROPOLIS

QUARK COL

CUBO DE NAVIRAI

REM ULICIA

VILMA RIBEIROPOLIS

REM OPPY TE

FAULAD RIBEIROPOLIS

LOTE

Vendedor: **AGROPECUÁRIA RIBEIRÓPOLIS**

73

PRETIDAO RIBEIROPOLIS

RIB A95 - FÊMEA - NELORE PO - Nascimento: 20/07/2020

Peso: 363 kg

PRENHE DO UTAM DE NAVIRAI (4 MESES DE GESTAÇÃO) - IABCZ: 15.83 DECA: 1



	IABCZ	PD-ED	PS-ED	PM-EM	TMD	IPP	STAY	PE-365	AOL	ACAB
INDICE	8.44	1.22	8.23	1.87	2.91	-2.52	35.36	0.096	2.231	-0.131
DECA	2	5	2	2	3	5	1	5	1	6

D1484 DA MN

BITELO DA SS

BEETHOVEN DA MN

INRITI DA TERLEY

D1208 DA MN

VAGALUME B. CORREIA

SUDAO DA MN

X ZANA RIBEIROPOLIS

DARDO

GODHAR DA FAZ.

D4433 DA MN

NARANA RIBEIROPOLIS

C9456 DA MN

ELETRONICA DA BG

LOTE

Vendedor: **FAZENDAS SANT'ANNA**

74

CJ SANT ANNA 13606

CJCJ 13606 - FÊMEA - NELORE PO - Nascimento: 16/11/2019

PRENHE DO INVICTUS TE DA HORA - PREVISÃO DE PARTO: 10/2022



	IABCZ	PD-ED	PS-ED	PM-EM	TMD	IPP	STAY	PE-365	AOL	ACAB
INDICE	18.13	2.84	11.66	1.04	2.28	-24.14	41.06	1.140	2.030	1.800
DECA	1	4	1	3	3	1	1	1	1	1

REM QUISCO

BUGIO TE DA SM

REM TORIXOREU

FUNCIONARIO NAVIRAI

REM PIROGA TE

CRATERA DE NAVIRAI

REM ARMADOR

X CJ SANT ANNA 6810

NOTURNO

VISOR COL

REM RONDA

CJ SANT ANNA 4296

FIMA

JAPOA OT-5

LOTE

Vendedor: FAZENDA TERRA BOA

75

NIPUNAN TERRA BOA

BOA A2343 - FÊMEA - NELORE PO - Nascimento: 17/09/2019
PRENHE DO RETRATO DA SN, EM 03/11/2021



	MGTe	DSTAY	D3P	DIPP	DPE365	MP120	DP450	DAOL	DACAB	
INDICE	18,06	83,63	75,02	-0,90	1,09	3,65	11,25	0,98	0,12	
TOP	11%	6%	10%	12%	5%	4%	29%	11%	20%	
	IQG	PD	PS	GPD	HP/STAY	PES	IPP	AOL	EGS	
INDICE	22,41	3,66	8,05	4,39	38,45	1,36	-24,76	1,96	1,14	
TOP	4%	26%	20%	19%	1%	1%	1%	5%	9%	
	iABCZ	PD-ED	PS-ED	PM-EM	TMD	IPP	STAY	PE-365	AOL	ACAB
INDICE	17,50	3,66	8,06	3,43	6,73	-24,76	38,46	0,720	1,968	1,147
DECA	1	3	2	1	1	1	1	1	1	1

B4853 DA MN

REM TORIXOREU

C8398 DA MN

REM ARMADOR

C1480 DA MN

REM RONDA

GENERAL DA MN

IDALIA TERRA BOA

GAIOLO FA MN

RAMBO DA MN

C8570 DA MN

CAMPANHA TERRA BOA

C3638 DA MN

ORLEANA TE TERRA BOA

LOTE

Vendedor: FAZENDA BELA ALVORADA

76

TRUTA DA BELA

AZAP 2806 - FÊMEA - NELORE PO - Nascimento: 11/11/2019
PESO: 515 kg
PRENHE DO RAM DA BELA - PREVISÃO DE PARTO: 09/2022



	MGTe	DSTAY	D3P	DIPP	DPE365	MP120	DP450	DAOL	DACAB	
INDICE	25,70	87,59	83,07	-1,26	1,10	2,38	21,71	1,35	0,39	
TOP	2%	2%	2%	2%	5%	15%	6%	7%	5%	
	IQG	PD	PS	GPD	HP/STAY	PES	IPP	AOL	EGS	
INDICE	34,80	13,00	21,97	9,02	39,79	1,32	-18,99	2,28	1,70	
TOP	0,1%	0,1%	0,1%	2%	0,5%	1%	4%	2%	2%	
	iABCZ	PD-ED	PS-ED	PM-EM	TMD	IPP	STAY	PE-365	AOL	ACAB
INDICE	26,66	12,96	21,67	1,75	9,09	-18,99	39,79	1,200	2,280	1,700
DECA	1	3	1	2	1	1	1	1	1	1

REM TORIXOREU

URDIDOR DO IZ

REM ARMADOR

DOLMAN

REM RONDA

UBACA DO IZ

PONTEIRO DA BELA

MANTILHA DA BELA

HERR FIV DA BELA

DONJUAN DA BELA

LENHADA DA BELA

HAKKA DA BELA

DIURNA TE DA BELA

DONA DA BELA

PARTICIPAÇÕES ESPECIAIS:

