11º/LEILÃO

CENTRAL SENEPOL

SAVE THE DATE

19 JULHO

FRETE GRÁTIS

TOUROS | MATRIZES

11º LEILÃO CENTRAL SENEPOL

REGULAMENTO DO LEILÃO

O presente regulamento estabelecerá as normas que serão observadas durante o leilão, sendo que seu cumprimento será obrigatório a todos aqueles que, na condição de convidados, participantes e/ou promotores do evento, quiserem promover a aquisição ou venda de animal(is) ou produto(s) agrobusiness, ou como mero espectador.

1. DEFINIÇÕES

1.1 Considera-se LEILÃO o evento que visa a comercialização de animal(is) e/ou produto(s), pela melhor oferta de valores, efetuada de forma aberta e aceita por um leiloeiro.

1.2 Considera-se EMPRESA LEILOEIRA a empresa responsável pela organização e coordenação do leilão. O presente leilão será coordenado e organizado pela Central Leiloes Ltda.

1.3 Considera-se LEILOEIRO a pessoa inscrita no Sindicato Nacional dos Leiloeiros Rurais, detentor de fé-pública, e que será responsável pela recepção das propostas de ofertas aos lotes comercializados, bem como pela batida do martelo e concretização do negócio.

1.4 Considera-se PROMOTOR DO EVENTO a(s) pessoa(s), física(s) ou jurídica(s), que for(em) responsável(is) pela promoção do evento e arregimentação do(s) animal(is) ou produto(s) para serem comercializados no leilão.

1.5 Considera-se CONVIDADO a pessoa, física ou jurídica, que for proprietária de animal(is) ou produto(s) que será(ao) comercializado(s) no leilão. Ao convidado também será permitida a realização de compras no leilão.

1.6 Considera-se PARTICIPANTE todo aquele que comparecer no leilão e que tenha interesse na compra de animal(is) ou produto(s) comercializado(s) no evento, ou como mero espectador.

1.7 Considera-se COMISSÃO DE COMPRA a comissão paga pelo comprador do(s) animal(is) / produto(s) à EMPRESA LEILOEIRA, que será anunciada pelo leiloeiro no início do leilão, cujo percentual incidirá sobre o valor total de cada lote apregoado.

1.8 Considera-se COMISSÃO DE VENDA a comissão paga pelo proprietário do(s) animal(is) / produto(s) ao PROMOTOR DO EVENTO / EMPRESA LEILOEIRA.

1.9 Considera-se PRODUTO tudo que não seja semovente e que possa ser comercializado em leilão, tais como: embrião, sêmen, etc.

1.10 Considera-se LANCE DE DEFESA o lance ofertado pelo próprio proprietário do animal(is) ou produto(s), quando não alcançado o preço esperado por este junto ao leilão. Nesta hipótese, o proprietário será responsável pelo pagamento das comissões de compra e venda acima previstas.

1.11 Considera-se LOTE o grupo de animais ou o animal individualmente e/ou de produtos a serem colocados à venda através de leilão, devidamente identificado no catálogo.

2. CADASTRO:

2.1 Todo aquele que pretenda apresentar lance no leilão deverá estar previamente cadastrado junto à Central Leiloes Ltda, podendo encaminhar tal solicitação à empresa leiloeira com antecedência, para fins de análise e aprovação prévia dos cadastros. Nesta hipótese, o pedido de cadastramento importará em autorização automática à empresa leiloeira de consulta de informações do solicitante junto ao SERASA ou outros órgãos de proteção ao crédito.

2.2 A Central Leiloes Ltda disponibilizará aos convidados e participantes um escritório no local do evento, podendo o cadastro ser efetuado neste local. Nesta hipótese, toda compra efetuada pelo convidado ou participante ficará condicionada à posterior aprovação do cadastro, bem como aceitação pelo VENDEDOR.

2.3 A presença dos convidados ou participantes no recinto do leilão importará em imediata autorização à Central Leiloes Ltda em promover consultas sobre os mesmos junto ao SERASA ou outros órgãos de proteção ao crédito.

2.4 Os empregados da Central Leiloes Ltda não estão autorizados a avalizar ou endossar qualquer comprador junto ao leilão.

2.5 A existência de cadastro não dispensará a necessidade de apresentação de avalista, caso seja solicitado pelo VENDEDOR ou pela Central Leiloes Ltda.

2.6 Será permitida a compra de animal(is) / produto(s) mediante procuração por Instrumento Público, a qual deverá ser específica para aquele evento e deverá conter o valor máximo autorizado pelo outorgante e desde que este possua cadastro aprovado junto à Central Leiloes Ltda, que permanecerá com referida procuração.

2.7 A Central Leiloes Ltda atua como intermediária das transações, sendo responsável pela organização e coordenação do evento, não se responsabilizando pelo inadimplemento do comprador, seja em relação ao valor do(s) produto(s) / animal(is) adquirido(s), seja em relação às comissões de venda. Portanto, cabe ao vendedor manifestar-se sobre o cadastro do comprador antes da assinatura do contrato de compra e venda, bem como exigir a assinatura de avalista antes da formalização deste contrato.

3. DO LEILOEIRO:

3.1 O leilão será realizado por um LEILOEIRO RURAL, devidamente inscrito nos órgãos próprios, sendo que a venda considerará efetuada com a batida do martelo, momento em que as partes, compradores e vendedores, estarão obrigados ao cumprimento do negócio fechado, exceto na hipótese de não aprovação do cadastro do comprador, na forma do item 02 supra.

3.2 Poderá o leiloeiro, durante o leilão, promover as alterações das presentes normas, estabelecer outras regras, alterar as disposições do catálogo, de lotes ou condições de pagamento, instituir preços mínimos, sem direito de reclamação ou indenização por parte dos convidados ou participantes.

4. DISPOSIÇÕES ESPECÍFICAS PARA LEILÃO DE PRENHEZES:

4.1 Salvo estipulação em contrário, nos casos de livre acasalamento ou embrião a ser coletado, a primeira parcela será considerada como sinal de negócio e devidas no ato. As demais parcelas somente poderão ser exigidas do(s) COMPRADOR(es) após o recebimento ou a retirada da(s) prenhez(es) confirmada(s). Caso o VENDEDOR tenha recebido antecipadamente alguma parcela e a prenhez não consiga se realizar o VENDEDOR restituirá ao(s) COMPRADOR(es) o valor recebido.

4.2. PRENHEZES RECEPTORAS:

4.2.1. O VENDEDOR se responsabiliza em apresentar a(s) receptora(s) em perfeitas condições físicas, com boa habilidade maternal, a fim de bem criar o embrião.

4.2.2. O COMPRADOR, por sua vez, se compromete a mantê-la(s) sob as mesmas condições de manejo e trato, a fim de não prejudicar o desenvolvimento do embrião adquirido.

4.2.3. O COMPRADOR deverá comunicar imediatamente o VENDEDOR em caso de óbito da receptora e/ou da "cria", bem como de qualquer intercorrência que venha a surgir durante o período gestacional.

4.3. EMBRIÕES A SEREM COLETADOS:

4.3.1. É de responsabilidade de VENDEDOR a coleta e transferência do referido acasalamento, tendo o prazo máximo de 90 dias para a entrega da receptora prenhe, a contar da data da assinatura do presente Contrato, findo o qual poderá o COMPRADOR optar, em comum acordo com o VENDEDOR, escolher outro acasalamento já realizado, de igual importância e valor.

4.4. LIVRES ACASALAMENTOS:

4.4.1. O VENDEDOR oferece a doadora para ser acasalada com o touro da escolha do COMPRADOR, ficando a mesma na propriedade do titular.

4.4.2. O COMPRADOR tem o prazo máximo de 30 dias para enviar o sêmen do reprodutor escolhido, ou autorizar o proprietário da doadora a acasalá-la segundo seu critério.

4.4.3. Todas as despesas provenientes do transporte e aquisição de sêmen que porventura possam ocorrer, serão de inteira responsabilidade do COMPRADOR.

4.4.4. Do acasalamento em questão o COMPRADOR terá direito a apenas uma prenhez proveniente da lavagem, salvo disposição em contrário e acordado entre as partes. Terá também direito a optar se tal prenhez será sexada de macho ou fêmea.

4.4.5. O VENDEDOR garante ao COMPRADOR que a prenhez adquirida venha a nascer com saúde, com garantia de receber RGN (registro geral de nascimento) e RGD (registro geral definitivo).

4.4.6. Caso o produto nascido não preencha os requisitos mencionados no item anterior, deverá o VENDEDOR substituir o produto, caso não possua o mesmo acasalamento, de comum acordo com o COMPRADOR, substituí-lo por outro já nascido de igual categoria e valor.

4.5 A(s) prenhez(es) será(ão) entregue(s) por malha viária, podendo ainda o COMPRADOR retirá-la da propriedade de origem, sob sua conta e responsabilidade.

5. DISPOSIÇÕES ESPECÍFICAS PARA LEILÃO DE SÊMEN:

5.1. O VENDEDOR responde pela qualidade do sêmen de animal de sua propriedade posto a venda.

5.2. Todo lote de sêmen deverá estar à disposição do COMPRADOR para ser retirado em local previamente estipulado. Nos casos em que a entrega do sêmen for feita por empresa de coleta, as despesas decorrentes deste procedimento correrão por conta e risco COMPRADOR.

Quando o sêmen de animal, comercializado for do estoque particular do VENDEDOR, o COMPRADOR deverá providenciar botijão para o transporte, correndo por conta deste todo e qualquer risco.

5.3. Caso queira, poderá o COMPRADOR, no ato da retirada, testar a qualidade do sêmen adquirido, em sendo este raro, desde que seja realizado por profissionais credenciados por uma das centrais de coleta do país.

6. DISPOSIÇÕES GERAIS PARA TODOS OS LEILÕES:

6.1. O leiloeiro apregoará, no início de cada lote, o valor do lance que, multiplicado pelo número de parcelas determinadas, formará o preço total de venda e compra do(s) animal(is)/ produto(s). Também será informada a condição de cada venda, data de vencimento das parcelas, condições gerais do(s) produto(s) ou a(s) condição(ões) física(s) do(s) animal(is) referentes a cada lote.

6.2. Os leilões referentes à gado de elite, embrião e sêmen serão realizados com CLÁUSULA DE RESERVA DE DOMÍNIO, que abrangerá inclusive as "crias" advindas destes, conforme disposto no artigo 95 do Código Civil.

6.3. Excetuando o disposto no item 2. deste Regulamento (aprovação de cadastro), as vendas efetuadas durante o leilão são irretratáveis e irrevogáveis, obrigando comprador e vendedor ao seu cumprimento, por si e por seus herdeiros ou sucessores.

6.4. Ainda que existente índice deflacionário divulgado pelo Governo Federal, os preços estabelecidos no leilão não serão alterados.

6.5. Caberá ao comprador o pagamento do ICMS e ao vendedor o recolhimento do mesmo, referente ao lote adquirido, devendo o segundo informar a Central Leiloes Ltda o número de inscrição junto à Receita Estadual.

6.6. A participação no leilão de qualquer pessoa, seja comprador ou vendedor, implicará na presunção de aceitação de todas as normas previstas neste Regulamento,

e, face disponibilização deste Regulamento a todos que se encontram presentes no recinto do leilão através do catálogo, não poderá alegar desconhecimento para eximir de seu cumprimento.

6.7. Compradores domiciliados fora do país deverão informar-se no escritório sobre as condições que regem a compra e venda, que no caso presente somente se operará com o pagamento à vista, em moeda corrente do país, no ato do negócio.

6.8. Salvo estabelecido de forma diversa, por escrito, antes do leilão, o comprador será responsável pelo pagamento da comissão de compra, a qual recai sobre o valor do lote no momento da batida do martelo, em favor da EMPRESA LEILOEIRA, cujo percentual será divulgado pelo leiloeiro no início do evento.

6.9. Salvo estabelecido de forma diversa, por escrito, antes do leilão, o vendedor será responsável pelo pagamento da comissão de venda, a qual recai sobre o valor do lote no momento da batida do martelo, em favor do PROMOTOR DO EVENTO / EMPRESA LEILOEIRA, cujo percentual foi acordado anteriormente entre as partes.

6.10. As taxas do leilão, assim como as comissões, para comprador e vendedor, são irrevogáveis e irretratáveis. No caso da não concretização do negócio após o remate, a parte responsável pelo cancelamento do negócio arcará com as mesmas em sua totalidade.

6.11. Em caso de pagamento à vista das parcelas de compra, o desconto poderá ser concedido pelo vendedor, mas tal desconto não recairá sobre as comissões em favor da Leiloeira.

6.12. No lance de defesa, conforme definição do item 1.10 deste regulamento, o proprietário do animal será responsável pelo pagamento da comissão de compra e venda em favor do PROMOTOR DO EVENTO / EMPRESA LEILOEIRA, sobre o valor do lote no momento da batida do martelo.

6.13. Não serão aceitos pagamentos das parcelas vencíveis no ato da compra com cheques de terceiros.

6.14. Todos os pagamentos efetuados em cheque somente serão considerados quitados com a respectiva compensação.

6.15. As GTAS (Guias de Trânsito dos Animais) serão emitidas exclusivamente em nome do comprador e não poderão ser transferidas a terceiros.

6.16. Os catálogos do leilão são de responsabilidade dos vendedores, não sendo a Central Leiloes Ltda responsável por eventuais erros constantes nestes, os quais inclusive poderão ser retificados pelo leiloeiro.

6.17. Quando da batida do martelo os lances forem simultâneos entre dois compradores, o leiloeiro pedirá o retorno do animal à pista e reiniciará a venda dos mesmos, a partir do lance em questão, para o desempate.

6.18 – Serão de exclusiva responsabilidade do VENDEDOR o(s) animal(is) colocado(s) a leilão estar(em) saudável(eis), com toda a documentação sanitária atualizada, bem como sua guarda, manutenção e segurança, durante o tempo em que se mantiver(em) no local do leilão, seja no estábulo, em sua propriedade, para os casos de Leilão Virtual, em transito ou enquanto estiverem sendo exibidos na pista, até o momento da batida do martelo, passando então, tais responsabilidades a serem exclusivas do COMPRADOR, não restando à Central Leilões Ltda. nenhum ônus sobre o itens mencionados, bem como, em caso de acidente e danos que, eventualmente, venha(m) a ocorres com o(s) animal(is).

6.18.1 – É de responsabilidade do VENDEDOR a veracidade de todas as informações fornecidas à leiloeira referente ao(s) animal(is) e/ou produto(s) colocado(s) a leilão. Bem como, fica o VENDEDOR responsável, cível e criminalmente pela omissão de informar a empresa Leiloeira sobre qualquer intercorrência relacionadas ao(s) animal(is) e/ou produto(s) até o momento do leilão.

6.18.2 - Após a batida do martelo, a venda será considerada irretratável e irrevogável, correndo a partir de então, por conta e risco do COMPRADOR, a vida e integridade física do(s) animal(is), razão pela qual, é facultado a este COMRADOR, caso opte e se responsabilize pelas despesas, contratar cobertura securitária ao(s) animal(is) arrematados.

6.18.3 – A morte do(s) animal(is), com seguro ou não, anomalias físicas encontradas no animal(is) por exames radiológicos ou outros, perca de prenhes, estado do(s) animal(is) no ato da entrega pelo VENDEDOR e outros motivos não inerentes ao momento da venda) a leiloeira não se obriga nos termos deste regulamento.

6.18.4 – Tanto para os leilões presenciais, bem como para os leilões virtuais, após a batida do martelo, fica facultado entre VENDEDOR e COMPRADOR decidirem o momento mais apropriado para o transporte do(s) animal(is). Porém, os riscos inerentes ao(s) animal(is) arrematados até o momento do seu transporte, correrá por conta exclusiva do COMPRADOR, não podendo o VENDEDOR ficar responsável pela vida e integridade física do(s) animal(is) até seu efetivo embarque para transporte, salvo comprovada sua exclusiva culpa.

6.19. No caso de comercialização efetuada através de canal fechado de televisão (Leilões Virtuais), o vendedor compromete-se a entregar o(s) animal(is) (independente do local de entrega), somente quando tiver em sua posse a respectiva documentação de venda, devidamente assinada pelo comprador, eximindo a Central Leiloes Ltda de qualquer responsabilidade se a presente cláusula não for cumprida.

7. DA AUTORIZAÇÃO DE USO DO NOME, IMAGEM E VOZ DOS PRESENTES AO LEILÃO:

7.1. A entrada da pessoa no recinto do leilão importará na presunção em favor da EMPRESA LEILOEIRA e do PROMOTOR DO EVENTO, sem ônus a estes, ao uso de seus NOMES, IMAGENS e SOM durante a realização do evento, bem como após a ocorrência deste para fins de divulgação do resultado final alcançado. Autorizam, também, a divulgação em periódicos e em site de todas as informações referentes ao leilão, tais como: nome do comprador, do vendedor, do animal ou produto comercializado e o valor efetivo da transação. Finalmente, fica autorizada a gravação de todas as imagens do leilão e dos participantes, bem como a transmissão ao vivo destas por canal fechado de televisão e, ainda, a divulgação de fotos em periódicos e em site próprio da EMPRESA LEILOEIRA.

8. DO CONTRATO DE COMPRA E VENDA:

8.1. Ao final da venda de cada lote a Central Leiloes Ltda promoverá a emissão do contrato de compra e venda, bem como das notas promissórias referentes ao leilão, as quais serão assinadas imediatamente pelo vendedor e comprador. As notas fiscais referentes às vendas, que deverão ser emitidas pelos vendedores, bem como a nota fiscal da comissão de compra a ser emitida pela empresa leiloeira, serão efetuadas posteriormente.

8.2. Ficam fazendo parte integrante do contrato de compra e venda todas as regras constantes neste regulamento, bem como outras que forem estabelecidas pelo leiloeiro durante o leilão.

"É proibida a reprodução em parte ou no todo".

11º LEILÃO CENTRAL SENEPOL

01

Vendedor: Brisa Senepol

CANELA DA BRISA FIV

Sexo: **FÊMEA** • Registro: **BRS0414** • Raça: **SENEPOL PO** • Nascto: **21/09/2019 (34 meses)** • Peso: **505** kg

Prenha (240 dias - M.N Touro Trevisor/JRM0018)

- WC 77M
- SCR 6001S
- WC 8383L
- **SNV MAXIMUS 3132A**
- CN 6353F
- CN 254L
- CN 6236F

X

- WC 754A
- SCR 3051N
- SHR GY82
- **SYDELLE**
- D77 RUSTY
- 754-07 DA JAJ
- CRIVADA DA JAJ

AOL	MARMOREIO	EGS	MÉDIA DE OÓCITOS
76.85	1.72	3.76	55

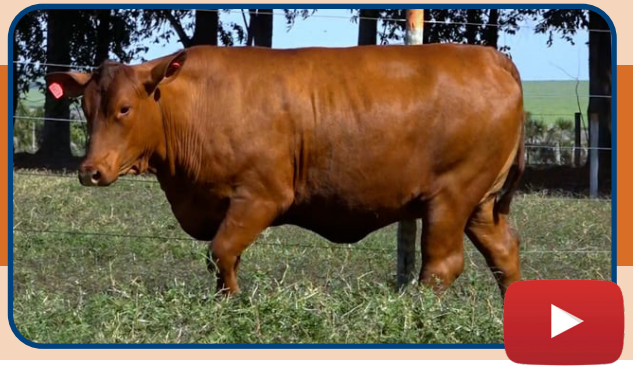

02

Vendedor: Brisa Senepol

DRACAENA DA BRISA FIV

Sexo: **FÊMEA** • Registro: **BRS0457** • Raça: **SENEPOL PO** • Nascto: **05/12/2019 (32 meses)** • Peso: **556** kg

Prenha (92 dias - M.N Touro Trevisor/BRS0395)

- WC 77M
- SCR 6001S
- WC 8383L
- **SNV MAXIMUS 3132A**
- CN 6353F
- CN 254L
- CN 6236F

X

- HBC HOTSTUFF 25
- HBC HOTSTUFF 104F - CAMPEON
- HBC GARRET 23C
- **ANALISE DA JAJ FIV**
- HBC RONDON 43K
- JAJ028808(R03521)
- AVENTURA DA JAJ

AOL	MARMOREIO	EGS	MÉDIA DE OÓCITOS
80.41	3.08	4.47	100

11º LEILÃO CENTRAL SENEPOL

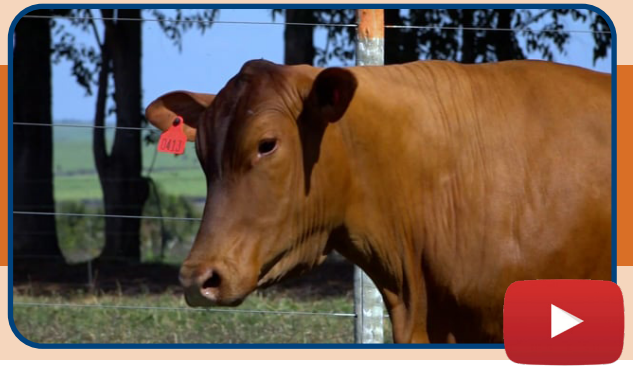

03

Vendedor: Brisa Senepol

CANDEIA DA BRISA FIV

Sexo: **FÊMEA** • Registro: **BRS0413** • Raça: **SENEPOL PO** • Nascto: **29/09/2019 (34 meses)** • Peso: **501** kg

Prenha (92 dias - M.N Touro Trevisor/BRS0395)

- WC 719H
- WC 95N
- WC 7388C
- **WC 229U**
- WC648Z
- WC 8223J
- WC 5615

X

- WC 77M
- SCR 6001S
- WC 8383L
- **PEDERNEIRAS DA JAJ FIV**
- SCR 3051N
- BAENA DA JAJ FIV
- 929 DA JAJ

AOL	MARMOREIO	EGS	MÉDIA DE OÓCITOS
73.73	2.84	3.76	33

19/07/2022 • 20 HORAS • CANAL DO BOI

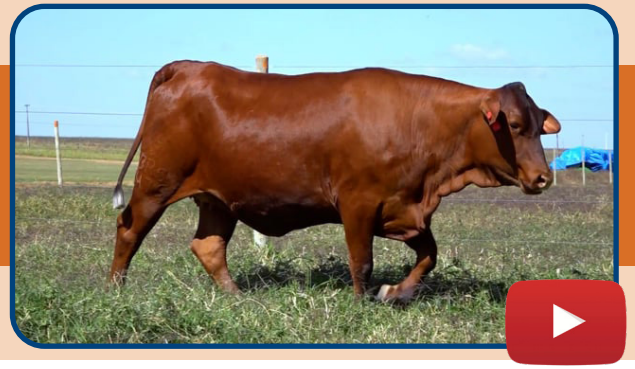

04

Vendedor: Brisa Senepol

LICHIA DA BRISA FIV

Sexo: **FÊMEA** • Registro: **BRS0475** • Raça: **SENEPOL PO** • Nascto: **05/12/2019 (32 meses)** • Peso: **572 kg**

Prenha (95 dias - M.N Touro Trevisor/BRS0395)

- CN 946
- CN 1781
- CN 1029
- **PACK POWER ACE 191 E.T.**
  - WC837P THE KING
  - ASL MIA 25X
  - CN 2045

X

- **ALASKA DA 3M FIV**
  - WC 77M
  - WC 173R
  - WC 8383L
  - JAJ 0483-03
  - 1053-08 DA JAJ (R03661)
  - JAPA DA JAJ

AOL	MARMOREIO	EGS	MÉDIA DE OÓCITOS
65.39	3.35	4.24	38

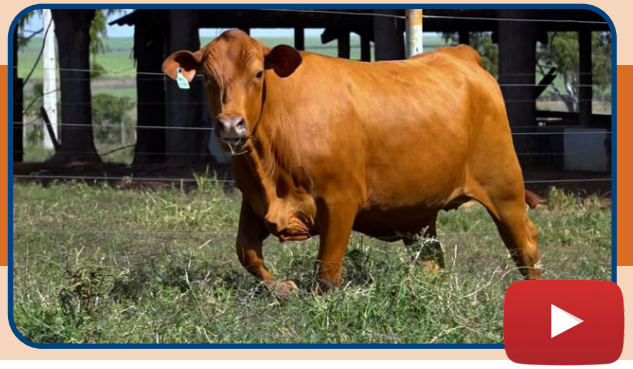

05

Vendedor: Brisa Senepol

ELIZABETH DA BRISA FIV

Sexo: **FÊMEA** • Registro: **BRS0489** • Raça: **SENEPOL PO** • Nascto: **17/04/2020 (27 meses)** • Peso: **448 kg**

Prenha (90 dias - M.N Touro Trevisor/JRM0018)

- RAB MR. EFFICIENCY S126A
  - GST SOL 30 ET
    - **DRONE DA ILHA FIV**
    - CN 5390
  - CH PROFIT 10J
  - UM21 DA PALMITAL
  - TROPICANA 446 DA G63

X

- WC 163R
  - WC 251 X
    - **RAINHA DA BRISA FIV**
    - WC 8565S
  - CN 5225
  - AURIBA DA JAJ FIV
  - PERRY DA JAJ

AOL	MARMOREIO	EGS	MÉDIA DE OÓCITOS
53.20	2.35	2.82	30

06

Vendedor: Brisa Senepol

GARDENIA DA BRISA FIV

Sexo: **FÊMEA** • Registro: **BRS0345** • Raça: **SENEPOL PO** • Nascto: **23/11/2018 (44 meses)** • Peso: **493** kg

Prenha (90 dias - M.N Touro Trevisor/JRM0018)

- WC 719H
- WC 95N
- WC 7388C
- **WC 229U**
- WC648Z
- WC 8223J
- WC 5615

X

- CN 2970
- CN 5480 HÉRCULES
- CN 1279
- **BAGATA DA JAJ FIV**
- SCR 3051N
- COAST DA JAJ FIV
- JAJ 0540-03

AOL	MARMOREIO	EGS	MÉDIA DE OÓCITOS
78.56	2.85	6.59	10

11º LEILÃO CENTRAL SENEPOL

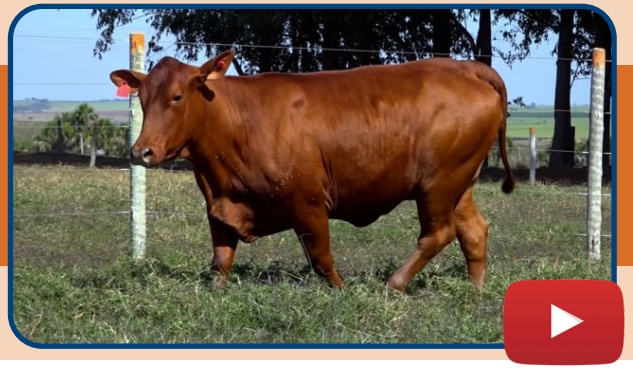

07

Vendedor: Brisa Senepol

IRADO DA BRISA FIV

Sexo: **FÊMEA** • Registro: **BRS0360** • Raça: **SENEPOL PO** • Nascto: **30/01/2019 (42 meses)** • Peso: **508 kg**

Prenha (130 dias - M.N Touro Trevisor/JRM0018)

- WC 719H
- WC 95N
- WC 7388C
- **WC 229U**
- WC648Z
- WC 8223J
- WC 5615

X

- **CAMILA DA CONQUISTA FIV**
- CN 6044D
- CN 218L
- CN 6020D
- RAB ALL AROUND S998J ET
- ABELLANA DA JAJ
- 207 DA JAJ

AOL	MARMOREIO	EGS	MÉDIA DE OÓCITOS
67.97	3.59	5.65	44

19/07/2022 • 20 HORAS • CANAL DO BOI

11º LEILÃO CENTRAL SENEPOL

08

Vendedor: Senepol Alto da Serra

CHM0019 FIV

Sexo: **FÊMEA** • Registro: **CHM0019** • Raça: **SENEPOL PO** • Nascto: **09/10/2017 (58 meses)** • Peso: **599** kg

Prenha (90 dias - M.N Touro Trevisor/BRS0395)

- CN 1638
- AC 761
- WC 4040
- GST SOL 10 ET
- WC 220 N
- RAB S73Z
- S 3952

X

- HBC HOTSTUFF 104F - CAMPEON
- TORA DA SOLEDADE
- GST ARENA 217K ET
- SAFENA 36
- GST SOL 31
- TROPICANA 608 DA G63
- JH 519

AOL	MARMOREIO	EGS	MÉDIA DE OÓCITOS
74.37	2.30	10.82	65

09

Vendedor: Dr. Xiquinho Senepol

CAMELIA DA BRISA FIV

Sexo: **FÊMEA** • Registro: **BRS0329** • Raça: **SENEPOL PO** • Nascto: **16/11/2018 (44 meses)** • Peso: **600** kg

Prenha (140 dias - M.N Touro Trevisor/BRS0395)

- WC 77M
- WC 163R
- WC7068
- **WC 251 X**
- WC 93N
- WC 8565S
- WC 8371L

X

- GST SOL 30 ET
- POROHÓ SOLEDADE
- BARTIRA DA JAJ
- **ANGÉLICA DA 3M FIV**
- GST SOL 10 ET
- CAMPY SOLEDADE
- INKÓ SOLEDADE

AOL	MARMOREIO	EGS	MÉDIA DE OÓCITOS
85.53	2.52	7.06	50

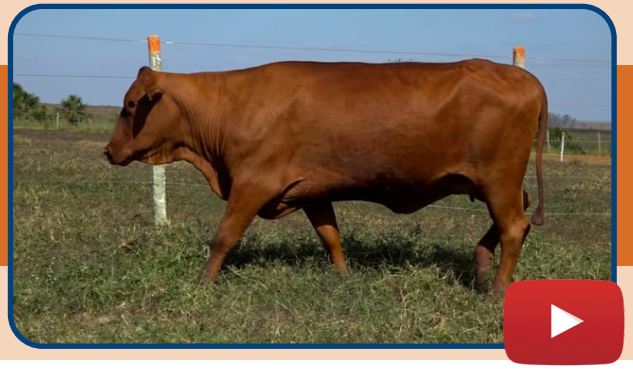

10

Vendedor: Pinheiro Senepol

DOMENICA FORT FIV

Sexo: **FÊMEA** • Registro: **FORT0435** • Raça: **SENEPOL PO** • Nascto: **20/10/2016 (70 meses)** • Peso: **480 kg**

Prenha (95 dias - M.N Touro Trevisor/JRM0018)

- WC 260D
- WC919K
- WC 5277
- **WC 123N**
- -
- WC 8287K
- WC 7951G

X

- ASL VOLCAN 62E ET
- IXÉ SOLEDADE
- GST ARENA 18 ET
- **SB 30 TE**
- CH PROFIT 10J
- AJE SOLEDADE
- TROPICANA 359 DA G63

AOL	MARMOREIO	EGS	MÉDIA DE OÓCITOS
52.32	2.80	2.82	29

11º LEILÃO CENTRAL SENEPOL

11

Vendedor: Dr. Xiquinho Senepol

ALGE 959 FIV

Sexo: **FÊMEA** • Registro: **ALGE0959** • Raça: **SENEPOL PO** • Nascto: **30/10/2015 (81 meses)** • Peso: **630 kg**

Prenha (90 dias - M.N Touro Trevisor/JRM0018)

- RAB JUST RIGHT S239C
- GST SOL 31
- CN 5491
- **KUXU SOLEDADE**
- RD HÉRCULES 6801J
- TAMA SOLEDADE
- GST ARENA 18 ET

X

- CN 2225
- RAB ALL AROUND
- CN 4951
- **TUXAS DA JAJ**
- NOCONA
- BRIDGET DA JAJ
- JH 431

AOL	MARMOREIO	EGS	MÉDIA DE OÓCITOS
73.83	3.76	4.24	33

11º LEILÃO CENTRAL SENEPOL

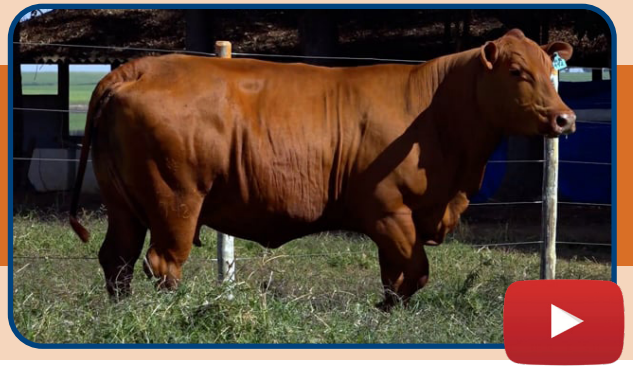

12

Vendedor: Dr. Xiquinho Senepol

ALGE 942 FIV

Sexo: **FÊMEA** • Registro: **ALGE0942** • Raça: **SENEPOL PO** • Nascto: **26/10/2015 (82 meses)** • Peso: **692** kg

Prenha (90 dias - M.N Touro Trevisor/BRS0395)

- CN 2970
  - CN 5480 HÉRCULES
  - CN 1279
- REDEEMER - WC 403E
  - DENI TE DA SOLEDADE
  - GST ARENA 217K ET

STEPHANUS TE DA TUFUBARINA X **CHYLINA DA JAJ**

- WC 754A
  - HBC RONDON 43K
  - HBC AP030 66F
- GST SOL 206K (DON CARLOS)
  - 89-05 DA JAJ
  - AFRODITE DA JAJ

AOL	MARMOREIO	EGS	MÉDIA DE OÓCITOS
84.65	1.88	3.76	38

19/07/2022 • 20 HORAS • CANAL DO BOI

11º LEILÃO CENTRAL SENEPOL

13

Vendedor: Dr. Xiquinho Senepol

ERVA DA BRISA FIV

Sexo: **FÊMEA** • Registro: **BRS0310** • Raça: **SENEPOL PO** • Nascto: **09/11/2018 (45 meses)** • Peso: **450** kg

Prenha (95 dias - M.N Touro Trevisor/BRS0395)

- WC 77M
- WC 163R
- WC7068
- **WC 251 X**
- WC 93N
- WC 8565S
- WC 8371L

X

- WC 754A
- SCR 3051N
- SHR GY82
- **SYDELLE**
- D77 RUSTY
- 754-07 DA JAJ
- CRIVADA DA JAJ

AOL	MARMOREIO	EGS	MÉDIA DE OÓCITOS
55.92	2.31	3.76	56

11º LEILÃO CENTRAL SENEPOL

14

Vendedor: Dr. Xiquinho Senepol

ALGE 935 FIV

Sexo: **FÊMEA** • Registro: **ALGE0935** • Raça: **SENEPOL PO** • Nascto: **07/10/2015 (82 meses)** • Peso: **569** kg

Parida de fêmea do TREVISOR, em 15/07/2022

- HBC HOT STUFF 25A
- HBC HOTSTUFF 104F - CAMPEON
- HBC GARRET 23C
- **TORA DA SOLEDADE**
- GST SOL 31
- GST ARENA 217K ET
- GST ARENA 148 ET

X

- CN 2970
- CN 5480 HÉRCULES
- CN 1279
- **638-07 DA JAJ**
- JH 9319
- JH 568
- N 1502

AOL	MARMOREIO	EGS	MÉDIA DE OÓCITOS
60.11	2.04	2.82	40

11º LEILÃO CENTRAL SENEPOL

15

Vendedor: Brisa Senepol

MAR DA BRISA

Sexo: **FÊMEA** • Registro: **BRS0435** • Raça: **SENEPOL PO** • Nascto: **02/10/2019 (34 meses)** • Peso: **378 kg**

Parida de macho do ROYAL SALUTE DA BRISA, em 28/05/2022

- WC 98N
- PRR CAMPEON 7013S
- CN 254L
- **FLASH DA BRISA FIV**
- OLR 25M
- HANN DA JAJ
- 671 DA JAJ

X

- GST SOL 30 ET
- POROHÓ SOLEDADE
- BARTIRA DA JAJ
- **MARIOPOLIS MAR2004-15**
- RAP3298
- MAR1083-11
- MAR273806

AOL	MARMOREIO	EGS	MÉDIA DE OÓCITOS
33.83	1.30	2.35	38

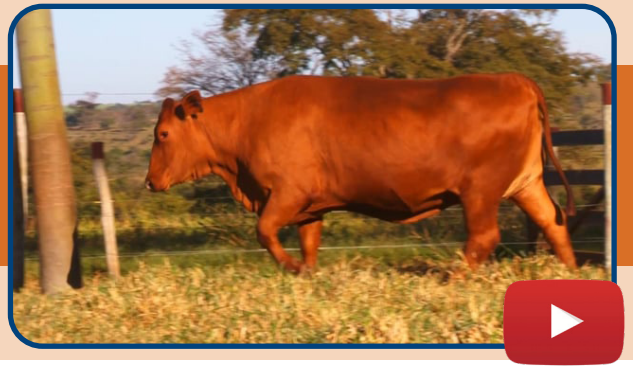

16

Vendedor: Mubrule Senepol

MBL 0048 FIV

Sexo: **FÊMEA** • Registro: **MBL0048** • Raça: **SENEPOL PO** • Nascto: **13/08/2019 (35 meses)** • Peso: **580** kg

Prenha (207 Dias - I.A Touro Drone)

- WC 918B
- HBC 918 28G
- HBC DOLLY 2E E.T.
- **GENE CANAL 365**
- REDEEMER - WC 403E
- NIKA GG
- ROSCA 1646 DA STÉFANI

X

- CN 2970
- CN 5480 HÉRCULES
- CN 1279
- **NAYA CONSTELAÇÃO 141 FIV**
- SCR 6001S
- RN102 FIV
- ANDALUZITA DO ITA

11º LEILÃO CENTRAL SENEPOL

17

Vendedor: Mubrule Senepol

MBL 0043 FIV

Sexo: **FÊMEA** • Registro: **MBL0043** • Raça: **SENEPOL PO** • Nascto: **08/08/2019 (36 meses)** • Peso: **580** kg

Prenha (207 Dias - I.A Touro Drone)

- CN 6720J
- CN 615N
- CN 6225F
- **CN 8033U**
- CN 435M
- CN 916R
- CN 504M

X

- WC 98N
- PRR CAMPEON 7013S
- CN 254L
- **AURUOCA DA JAJ FIV**
- HBC HOTSTUFF 104F - CAMPEON
- BEEGA DA JAJ
- VIRGEM II DA JAJ

18

Vendedor: Mubrule Senepol

MBL 0008 FIV

Sexo: **FÊMEA** • Registro: **MBL0008** • Raça: **SENEPOL PO** • Nascto: **28/09/2018 (46 meses)** • Peso: **620** kg

Prenha (166 Dias - I.A. Touro Drone)

- WC 77M
- SCR 6001S
- WC 8383L
- **RN 106 FIV**
  - CN 5225
  - GRAMA 311
  - MAR2837

X

- **SL DAMERATA 390 FIV**
  - HULK DA MARIÓPOLIS
  - SL GRAND DUO
  - TROPICANA 441 DA G63
  - CN 5480 HÉRCULES
  - SL ANGLAISE 60 FIV
  - SL GOYESCA

11º LEILÃO CENTRAL SENEPOL

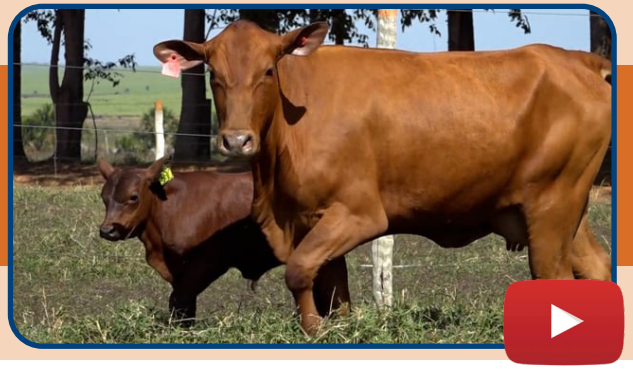

19

Vendedor: Brisa Senepol

DALAMORE DA BRISA FIV

Sexo: **FÊMEA** • Registro: **BRS0390** • Raça: **SENEPOL PO** • Nascto: **14/06/2019 (37 meses)** • Peso: **356 kg**

Parida de macho do JRM32, em 14/05/2022

- RAB MR. EFFICIENCY S126A
  - GST SOL 30 ET
    - CN 5390
- CH PROFIT 10J
  - UM21 DA PALMITAL
    - TROPICANA 446 DA G63

DRONE DA ILHA FIV X **GRAMA 1662 FIV**

- WC 918B
  - HBC 918 28G
    - HBC DOLLY 2E E.T.
- CN 6013D
  - GRAMA 600
    - SALLY DA STA HELENA

AOL	MARMOREIO	EGS	MÉDIA DE OÓCITOS
45.13	1.59	2.82	29

20

Vendedor: Mubrule Senepol

BANDEIRA DA JAJ FIV

Sexo: **FÊMEA** • Registro: **JAJ7088** • Raça: **SENEPOL PO** • Nascto: **21/11/2016 (69 meses)** • Peso: **685 kg**

Prenha (207 Dias - I.A Touro PRR 1016)

- WC 77M
- WC 169R
- WC 7538D
- WC 225T
- WC 864
- WC 8474
- WC 7827F

X

- HUPDA DA JAJ
- HBC HOT STUFF 25A
- D77 RUSTY
- CO 508
- GST SOL 31
- DANDAR DA JAJ
- BTF HU62 3608

21

Vendedor: Mubrule Senepol

ANDRADAS DA JAJ FIV

Sexo: **FÊMEA** • Registro: **JAJ6946** • Raça: **SENEPOL PO** • Nascto: **25/09/2016 (70 meses)** • Peso: **560** kg

Prenha (207 Dias - I.A Touro Drone)

- WC 719H
- WC 98N
- WC 7526D
- **PRR CAMPEON 7013S**
- CN 6353F
- CN 254L
- CN 6236F

X

- CN 4716
- CN 5938D
- CN 2980
- **JAJ 0539-03**
- -
- JH 824
- RAB MS S607B (JH24)

22

Vendedor: Mubrule Senepol

ANDIRÁ CONSTELAÇÃO 107 FIV

Sexo: **FÊMEA** • Registro: **CON0107** • Raça: **SENEPOL PO** • Nascto: **14/09/2015 (83 meses)** • Peso: **690 kg**

Prenha (207 Dias - I.A Touro PRR 1016)

- HBC HOT STUFF 25A
- WJ WIZARD 23D
- FAITH
- **CARIBE 35 DA GENETROPIC**
- PRR 840 ET
- ANDINA DA GRAMA
- COP F1009

X

- RAB JUST RIGHT S239C
- GST SOL 31
- CN 5491
- **ADHARA JG**
- GST SOL 130
- MR 01
- MANÃN TE DA SOLEDADE

23

Vendedor: Mubrule Senepol

FLORA CONSTELAÇÃO 152 FIV

Sexo: **FÊMEA** • Registro: **CON0152** • Raça: **SENEPOL PO** • Nascto: **27/10/2015 (82 meses)** • Peso: **735 kg**

Prenha (207 Dias - I.A Touro Drone)

- CN 1675
- CN 2970
- CN 1777
- **CN 5480 HÉRCULES**
- WCS 420
- CN 1279
- CN227

X

- CH PROFIT 10J
- URUCUM SOLEDADE
- GST ARENA 18 ET
- **ANDROMEDA CONSTELAÇÃO**
- GST SOL 130
- MR 01
- MANÃN TE DA SOLEDADE

24

Vendedor: Mubrule Senepol

GINX CONSTELAÇÃO FIV

Sexo: **FÊMEA** • Registro: **CON0232** • Raça: **SENEPOL PO** • Nascto: **29/12/2016 (67 meses)** • Peso: **550** kg

Prenha (166 Dias - I.A. Touro CN 8033)

- WC 719H
- WC 98N
- WC 7526D
- **PRR CAMPEON 7013S**
- CN 6353F
- CN 254L
- CN 6236F

X

- RAB JUST RIGHT S239C
- GST SOL 31
- CN 5491
- **ATRIA JG**
- GST SOL 130
- MR 01
- MANÃN TE DA SOLEDADE

25

Vendedor: Mubrule Senepol

PAINEIRA DE JVR FIV

Sexo: **FÊMEA** • Registro: **JVR0225** • Raça: **SENEPOL PO** • Nascto: **05/11/2015 (81 meses)** • Peso: **655** kg

Prenha (207 Dias - I.A Touro PRR 1016)

- CN 1638
- AC 761
- WC 4040
- **GST SOL 10 ET**
- WC 220 N
- RAB S73Z
- S 3952

X

- CN 2731
- CN 5225
- CN 1889
- **PAINEIRA DO CERRADO**
- HULK DA MARIÓPOLIS
- TUNA SOLEDADE
- NEFETITE DA JAJ

30

Vendedor: Genelc Senepol

DIREITO DA GENELC FIV

Sexo: **MACHO** • Registro: **ELC0246** • Raça: **SENEPOL PO** • Nascto: **06/12/2018 (44 meses)**

Peso: **820** kg • PE: **40** cm

- WC 251 X
  - WC 163R
    - WC 77M
    - WC7068
  - WC 8565S
    - WC 93N
    - WC 8371L

X

- BELIZA DA GENELC FIV
  - CN 5480 HÉRCULES
    - CN 2970
    - CN 1279
  - PRATAPGARH DA JAJ FIV
    - SCR 3051N
    - 300-01 DA JAJ

31

Vendedor: Genelc Senepol

DINAMITE DA GENELC FIV

Sexo: **MACHO** • Registro: **ELC0247** • Raça: **SENEPOL PO** • Nascto: **06/12/2018 (44 meses)**

Peso: **780** kg • PE: **44** cm

- WC 77M
- WC 163R
- WC7068
- **WC 251 X**
- WC 93N
- WC 8565S
- WC 8371L

X

- WC 98N
- PRR CAMPEON 7013S
- CN 254L
- **ARIANNA DA GENELC FIV**
- HBC RONDON 43K
- JAJ027008
- 175 DA JAJ

11º LEILÃO CENTRAL SENEPOL

32

Vendedor: Genelc Senepol

EDITAL DA GENELC FIV

Sexo: **MACHO** • Registro: **ELC0290** • Raça: **SENEPOL PO** • Nascto: **16/09/2019 (34 meses)**

Peso: **705** kg • PE: **43** cm

- WC 719H
- WC 77M
- WC 8030G
- **WC 163R**
- WC 10 V
- WC7068
- WCS 3064

X

- **GENE FRAGA 1343 FIV**
- WC 405X
- WC 850
- WCS 2831
- WC 950K
- GENE ENCOSTA 458
- FURNA 14/1 DA GENETROPIC

19/07/2022 • 20 HORAS • CANAL DO BOI

11º LEILÃO CENTRAL SENEPOL

33

Vendedor: Genelc Senepol

ELEGANTE DA GENELC FIV

Sexo: **MACHO** • Registro: **ELC0291** • Raça: **SENEPOL PO** • Nascto: **16/09/2019 (34 meses)**

Peso: **710** kg • PE: **43** cm

- WC 719H
- WC 77M
- WC 8030G
- **WC 163R**
- WC 10 V
- WC7068
- WCS 3064

X

- WC 405X
- WC 850
- WCS 2831
- **GENE FRAGA 1343 FIV**
- WC 950K
- GENE ENCOSTA 458
- FURNA 14/1 DA GENETROPIC

19/07/2022 • 20 HORAS • CANAL DO BOI

34

Vendedor: Genelc Senepol

EDITOR DA GENELC FIV

Sexo: **MACHO** • Registro: **ELC0288** • Raça: **SENEPOL PO** • Nascto: **15/09/2019** (**34** meses)

Peso: **615** kg • PE: **39** cm

- WC 719H
- WC 77M
- WC 8030G
- **WC 163R**
- WC 10 V
- WC7068
- WCS 3064

X

- **GENE NEIVA 1291 FIV**
- CN 550N
- CN 1029S
- CN 515M
- HBC HOTSTUFF 104F - CAMPEON
- BETANIA DA GOUD
- TROPICANA 441 DA G63

35

Vendedor: Genelc Senepol

FANTASMA DA GENELC

Sexo: **MACHO** • Registro: **ELC0301** • Raça: **SENEPOL PO** • Nascto: **23/01/2020 (30 meses)**

Peso: **610** kg • PE: **38** cm

- CN 4635
- PRR 840 ET
- WC 7025
- **RAZOR DA LASA**
- HBC HOTSTUFF 104F - CAMPEON
- GST ARENA 220K ET
- GST ARENA 19 ET

X

- HBC HOT STUFF 25A
- HBC HOTSTUFF 104F - CAMPEON
- HBC GARRET 23C
- **NOEMI DA CMI FIV**
- WC 950K
- ORNELLA DA AGIR
- NITRA DA AGIR

36

Vendedor: Genelc Senepol

DORSO DA GENELC FIV

Sexo: **MACHO** • Registro: **ELC0230** • Raça: **SENEPOL PO** • Nascto: **27/11/2018 (44 meses)**

Peso: **640** kg • PE: **36** cm

- WC 77M
- WC 163R
- WC7068
- **WC 251 X**
- WC 93N
- WC 8565S
- WC 8371L

X

- WC 98N
- PRR CAMPEON 7013S
- CN 254L
- **BEATRIZ DA GENELC FIV**
- HBC RONDON 43K
- JAJ027008
- 175 DA JAJ

11º LEILÃO CENTRAL SENEPOL

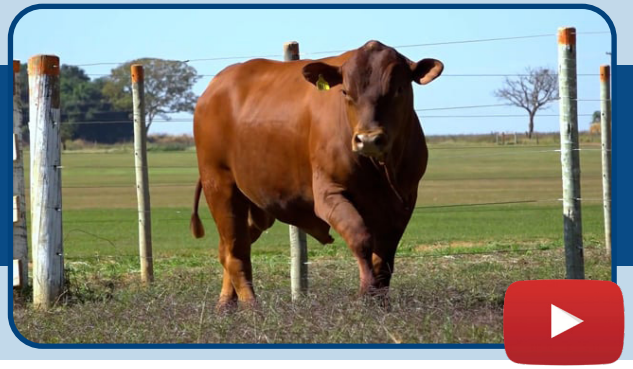

40

Vendedor: Senepol Pinhal

JRM 41 FIV

Sexo: **MACHO** • Registro: **JRM0041** • Raça: **SENEPOL PO** • Nascto: **08/09/2019 (34 meses)**

Peso: **641** kg • PE: **37** cm

- CN 5938D
- CH PROFIT 10J
- BTF HU62 3608
- **EL BANDOLEIRO FIV DA TUFUBARINA**
- CN 5480 HÉRCULES
- JACKIE TE DA TUFUBARINA
- DENI TE DA SOLEDADE

X

- HBC HOT STUFF 25A
- HBC HOTSTUFF 104F - CAMPEON
- HBC GARRET 23C
- **TUF 0871**
- GST SOL 130
- BLOSSOM FIV DA TUFUBARINA
- HARMONY TE DA TUFUBARINA

AOL	MARMOREIO	EGS
79.21	3.09	3.76

19/07/2022 • 20 HORAS • CANAL DO BOI

11º LEILÃO CENTRAL SENEPOL

41

Vendedor: Senepol Pinhal

JRM 20 FIV

Sexo: **MACHO** • Registro: **JRM0020** • Raça: **SENEPOL PO** • Nascto: **25/08/2019 (35 meses)**

Peso: **673** kg • PE: **38** cm

- CN 2970
- CN 5480 HÉRCULES
- CN 1279
- **MEHÚM SOLEDADE**
- GST SOL 130
- SBR ASAP AKATÍ 69L
- HBC 539D 50J

X

- CN 5225
- AVASSALADOR DA TUFUBARINA
- PAIAGUA TE DA SOLEDADE
- **TUF 767 FIV**
- STEPHANUS TE DA TUFUBARINA
- TUF 336 FIV
- BABY GIRL DA TUFUBARINA

AOL	MARMOREIO	EGS
102.96	2.54	5.18

11º LEILÃO CENTRAL SENEPOL

42

Vendedor: Brisa Senepol

JÚPITER DA BRISA FIV

Sexo: **MACHO** • Registro: **BRS0296** • Raça: **SENEPOL PO** • Nascto: **11/09/2018 (47 meses)**

Peso: **637** kg • PE: **38** cm

- CN 2192
- CN 4635
- CN 2438
- **AMI 635E - FLOR DE MAYO**
- CN 2970
- CN 5444
- CN 2602

X

- CN 5480 HÉRCULES
- RD HÉRCULES 6801J
- ROLLING D 89
- **TAMAR 322 TE**
- PRR 2110L
- CMI0021
- GST ARENA 218 ET

AOL	MARMOREIO	EGS
86.39	2.02	2.57

11º LEILÃO CENTRAL SENEPOL

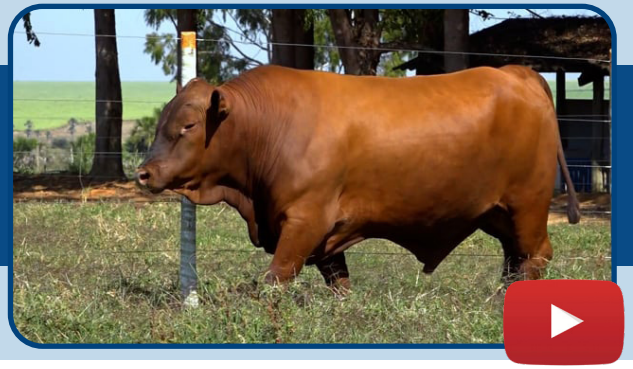

43

Vendedor: Senepol Pinhal

JRM 38 FIV

Sexo: **MACHO** • Registro: **JRM0038** • Raça: **SENEPOL PO** • Nascto: **30/08/2019 (35 meses)**

Peso: **653** kg • PE: **41** cm

- CN 5938D
- CH PROFIT 10J
- BTF HU62 3608
- **EL BANDOLEIRO FIV DA TUFUBARINA**
- CN 5480 HÉRCULES
- JACKIE TE DA TUFUBARINA
- DENI TE DA SOLEDADE

X

- HBC HOT STUFF 25A
- HBC HOTSTUFF 104F - CAMPEON
- HBC GARRET 23C
- **TUF 0871**
- GST SOL 130
- BLOSSOM FIV DA TUFUBARINA
- HARMONY TE DA TUFUBARINA

AOL	MARMOREIO	EGS
87.03	3.78	5.18

19/07/2022 • 20 HORAS • CANAL DO BOI

11º LEILÃO CENTRAL SENEPOL

44

Vendedor: Senepol Pinhal

JRM 46 FIV

Sexo: **MACHO** • Registro: **JRM0046** • Raça: **SENEPOL PO** • Nascto: **08/09/2019 (34 meses)**

Peso: **607** kg • PE: **39** cm

- CN 5938D
- CH PROFIT 10J
- BTF HU62 3608
- **EL BANDOLEIRO FIV DA TUFUBARINA**
- CN 5480 HÉRCULES
- JACKIE TE DA TUFUBARINA
- DENI TE DA SOLEDADE

X

- HBC HOT STUFF 25A
- HBC HOTSTUFF 104F - CAMPEON
- HBC GARRET 23C
- **TUF 0871**
- GST SOL 130
- BLOSSOM FIV DA TUFUBARINA
- HARMONY TE DA TUFUBARINA

AOL	MARMOREIO	EGS
81.42	2.25	2.82

19/07/2022 • 20 HORAS • CANAL DO BOI

11º LEILÃO CENTRAL SENEPOL

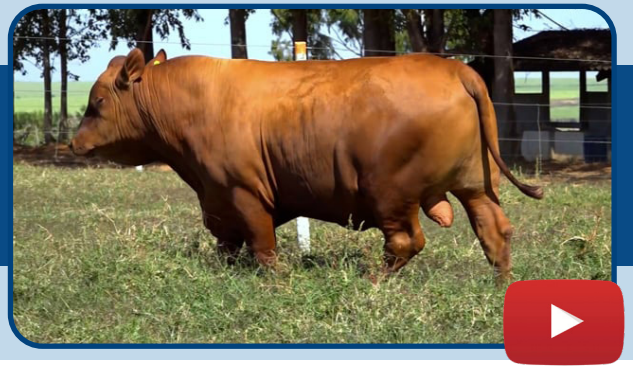

45

Vendedor: Senepol Pinhal

JRM 49 FIV

Sexo: **MACHO** • Registro: **JRM0049** • Raça: **SENEPOL PO** • Nascto: **10/09/2019 (34 meses)**

Peso: **658** kg • PE: **39** cm

- CN 5938D
- CH PROFIT 10J
- BTF HU62 3608
- **EL BANDOLEIRO FIV DA TUFUBARINA**
- CN 5480 HÉRCULES
- JACKIE TE DA TUFUBARINA
- DENI TE DA SOLEDADE

X

- HBC HOT STUFF 25A
- HBC HOTSTUFF 104F - CAMPEON
- HBC GARRET 23C
- **TUF 0871**
- GST SOL 130
- BLOSSOM FIV DA TUFUBARINA
- HARMONY TE DA TUFUBARINA

AOL	MARMOREIO	EGS
89.89	2.34	4.25

19/07/2022 • 20 HORAS • CANAL DO BOI

11º LEILÃO CENTRAL SENEPOL

47

Vendedor: Senepol Pinhal

JRM 53 FIV

Sexo: **MACHO** • Registro: **JRM0053** • Raça: **SENEPOL PO** • Nascto: **02/09/2019 (35 meses)**

Peso: **704** kg • PE: **43** cm

- GST SOL 206K (DON CARLOS)
  - LÍDER DA MARIÓPOLIS
    - **TUF 437 FIV**
      - RAB MR. EFFICIENCY S126A
      - CH EFFICIENCY 229F
      - RAB MISS S74X
    - **TUF 0824 FIV**
      - DON MANUEL SOLEDADE
      - NASTY GIRL FIV DA TUFUBARINA
      - VENGEANCE TE DA TUFUBARINA
  - MOSELLE DA JAJ

X

- REDEEMER - WC 403E
  - DIABOLIQUE TE DA TUFUBARINA
  - PAIAGUA TE DA SOLEDADE

AOL	MARMOREIO	EGS
99.71	1.64	4.24

19/07/2022 • 20 HORAS • CANAL DO BOI

11º LEILÃO CENTRAL SENEPOL

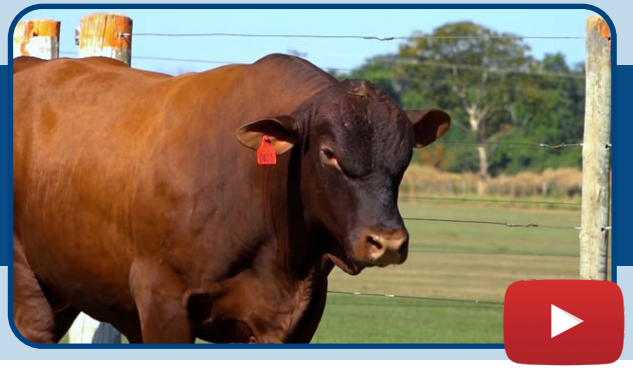

49

Vendedor: Brisa Senepol

NUN S ISLAND DA BRISA FIV

Sexo: **MACHO** • Registro: **BRS0401** • Raça: **SENEPOL PO** • Nascto: **29/07/2019 (36 meses)**

Peso: **639** kg • PE: **41** cm

- CN 2970
- CN 5480 HÉRCULES
- CN 1279
- **RD HÉRCULES 6801J**
- ANGEL FACE CN2431
- ROLLING D 89
- CN 2095

X

- WC 169R
- WC 225T
- WC 8474
- **ILESA DA JAJ FIV**
- HBC RONDON 43K
- 428-09 DA JAJ
- AUDREY DA JAJ

AOL	MARMOREIO	EGS
80.67	1.47	3.29

19/07/2022 • 20 HORAS • CANAL DO BOI

11º LEILÃO CENTRAL SENEPOL

50

Vendedor: Senepol Pinhal

JRM 29 FIV

Sexo: **MACHO** • Registro: **JRM0029** • Raça: **SENEPOL PO** • Nascto: **01/09/2019 (35 meses)**

Peso: **657** kg • PE: **43** cm

- CN 5938D
- CH PROFIT 10J
- BTF HU62 3608
- **EL BANDOLEIRO FIV DA TUFUBARINA**
- CN 5480 HÉRCULES
- JACKIE TE DA TUFUBARINA
- DENI TE DA SOLEDADE

X

- CH EFFICIENCY 229F
- REQUEST FIV DA TUFUBARINA
- PAIAGUA TE DA SOLEDADE
- **TUF 0542 FIV**
- DON MANUEL SOLEDADE
- SPERANZA FIV DA TUFUBARINA
- DESIRE TE DA TUFUBARINA

AOL	MARMOREIO	EGS
87.32	1.65	3.76

19/07/2022 • 20 HORAS • CANAL DO BOI

11º LEILÃO CENTRAL SENEPOL

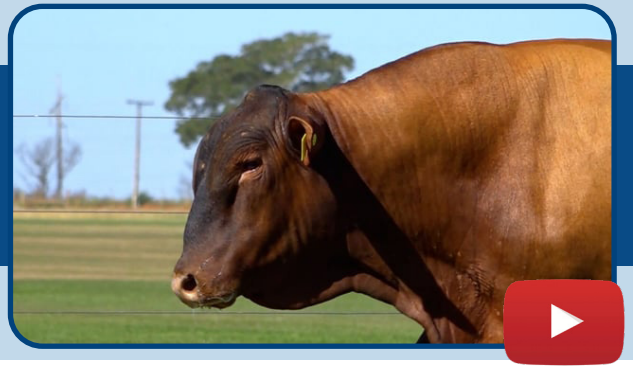

51

Vendedor: **MLL Senepol**

BARUK FIV

Sexo: **MACHO** • Registro: **MLL0104** • Raça: **SENEPOL PO** • Nascto: **20/09/2018 (46 meses)**

Peso: **612** kg • PE: **41** cm

- WC 719H
- WC 98N
- WC 7526D
- **PRR CAMPEON 7013S**
- CN 6353F
- CN 254L
- CN 6236F

X

- WC 754A
- OLR 9902J - OKLAN
- WC 7475C
- **AJJAMBULA TE DA JAJ**
- GST SOL 100
- 745-07 DA JAJ
- CD 16J]

AOL	MARMOREIO	EGS
80.25	1.71	2.95

19/07/2022 • 20 HORAS • CANAL DO BOI

11º LEILÃO CENTRAL SENEPOL

52

Vendedor: Senepol Pinhal

JRM 26 FIV

Sexo: **MACHO** • Registro: **JRM0026** • Raça: **SENEPOL PO** • Nascto: **08/09/2019 (34 meses)**

Peso: **653** kg • PE: **42** cm

- CN 2970
- CN 5480 HÉRCULES
- CN 1279
- **MEHÚM SOLEDADE**
- GST SOL 130
- SBR ASAP AKATÍ 69L
- HBC 539D 50J

X

- CN 5225
- AVASSALADOR DA TUFUBARINA
- PAIAGUA TE DA SOLEDADE
- **TUF 767 FIV**
- STEPHANUS TE DA TUFUBARINA
- TUF 336 FIV
- BABY GIRL DA TUFUBARINA

AOL	MARMOREIO	EGS
84.15	2.77	3.95

11º LEILÃO CENTRAL SENEPOL

53

Vendedor: Senepol Pinhal

JRM 31 FIV

Sexo: **MACHO** • Registro: **JRM0031** • Raça: **SENEPOL PO** • Nascto: **06/09/2019 (35 meses)**

Peso: **701** kg • PE: **39** cm

- GST SOL 206K (DON CARLOS)
  - LÍDER DA MARIÓPOLIS
    - TUF 437 FIV
  - MOSELLE DA JAJ
- REDEEMER - WC 403E
  - DIABOLIQUE TE DA TUFUBARINA
- PAIAGUA TE DA SOLEDADE

X

- WC 77M
  - WC 232U
    - TUF 703 FIV
  - WC 8555S
- HBC HOTSTUFF 104F - CAMPEON
  - VENGEANCE TE DA TUFUBARINA
- DENI TE DA SOLEDADE

AOL	MARMOREIO	EGS
109.07	3.15	3.29

19/07/2022 • 20 HORAS • CANAL DO BOI

54

Vendedor: Brisa Senepol

W & J MUTTER DA BRISA FIV

Sexo: **MACHO** • Registro: **BRS0373** • Raça: **SENEPOL PO** • Nascto: **07/06/2019** (38 meses)

Peso: **694** kg • PE: **43** cm

- RAB MR. EFFICIENCY S126A
  - GST SOL 30 ET
    - CN 5390
- CH PROFIT 10J
  - UM21 DA PALMITAL
    - TROPICANA 446 DA G63

DRONE DA ILHA FIV x **GRAMA 1662 FIV**

- WC 918B
  - HBC 918 28G
    - HBC DOLLY 2E E.T.
- CN 6013D
  - GRAMA 600
    - SALLY DA STA HELENA

AOL	MARMOREIO	EGS
93.13	1.62	4.00

11º LEILÃO CENTRAL SENEPOL

55

Vendedor: Brisa Senepol

GIM DA BRISA

Sexo: **MACHO** • Registro: **BRS0386** • Raça: **SENEPOL PO** • Nascto: **13/05/2019 (38 meses)**

Peso: **606** kg • PE: **41** cm

- RAB MR. EFFICIENCY S126A
  - GST SOL 30 ET
    - CN 5390
  - **DRONE DA ILHA FIV**
    - CH PROFIT 10J
    - UM21 DA PALMITAL
    - TROPICANA 446 DA G63

X

- **GHANA DA JAJ FIV**
  - WC 169R
    - WC 225T
    - WC 8474
  - HBC RONDON 43K
    - 428-09 DA JAJ
    - AUDREY DA JAJ

AOL	MARMOREIO	EGS
86.43	2.14	3.29

19/07/2022 • 20 HORAS • CANAL DO BOI

11º LEILÃO CENTRAL SENEPOL

56

Vendedor: Brisa Senepol

ABUTRE DA BRISA FIV

Sexo: **MACHO** • Registro: **BRS0503** • Raça: **SENEPOL PO** • Nascto: **15/09/2020 (22 meses)**

Peso: **517** kg • PE: **38** cm

- WC 251 X
  - WC 163R
    - WC 77M
    - WC7068
  - WC 8565S
    - WC 93N
    - WC 8371L

X

- DIAMANTE DA BRISA FIV
  - CN 4635
    - CN 2192
    - CN 2438
  - GRAMA 733 FIV
    - HBC HOT STUFF 25A
    - GENE VÁRZEA 181

AOL	MARMOREIO	EGS
74.10	0.86	3.76

19/07/2022 • 20 HORAS • CANAL DO BOI

11º LEILÃO CENTRAL SENEPOL

57

Vendedor: Senepol Pinhal

JRM 23 FIV

Sexo: **MACHO** • Registro: **JRM0023** • Raça: **SENEPOL PO** • Nascto: **28/08/2019 (35 meses)**

Peso: **608** kg • PE: **42** cm

- CN 5938D
- CH PROFIT 10J
- BTF HU62 3608
- **EL BANDOLEIRO FIV DA TUFUBARINA**
- CN 5480 HÉRCULES
- JACKIE TE DA TUFUBARINA
- DENI TE DA SOLEDADE

X

- CH EFFICIENCY 229F
- REQUEST FIV DA TUFUBARINA
- PAIAGUA TE DA SOLEDADE
- **TUF 0542 FIV**
- DON MANUEL SOLEDADE
- SPERANZA FIV DA TUFUBARINA
- DESIRE TE DA TUFUBARINA

AOL	MARMOREIO	EGS
82.98	2.98	4.28

19/07/2022 • 20 HORAS • CANAL DO BOI

11º LEILÃO CENTRAL SENEPOL

58

Vendedor: Senepol Pinhal

JRM 32 FIV

Sexo: **MACHO** • Registro: **JRM0032** • Raça: **SENEPOL PO** • Nascto: **05/09/2019 (35 meses)**

Peso: **627** kg • PE: **40** cm

- CN 5938D
  - CH PROFIT 10J
  - BTF HU62 3608
- CN 5480 HÉRCULES
  - JACKIE TE DA TUFUBARINA
  - DENI TE DA SOLEDADE

EL BANDOLEIRO FIV DA TUFUBARINA X **TUF 0853 FIV**

- HBC HOTSTUFF 104F - CAMPEON
  - TORA DA SOLEDADE
  - GST ARENA 217K ET
- CH PROFIT 10J
  - VICTORY FIV DA TUFUBARINA
  - DIABOLIQUE TE DA TUFUBARINA

AOL	MARMOREIO	EGS
89.71	1.72	3.76

19/07/2022 • 20 HORAS • CANAL DO BOI

11º LEILÃO CENTRAL SENEPOL

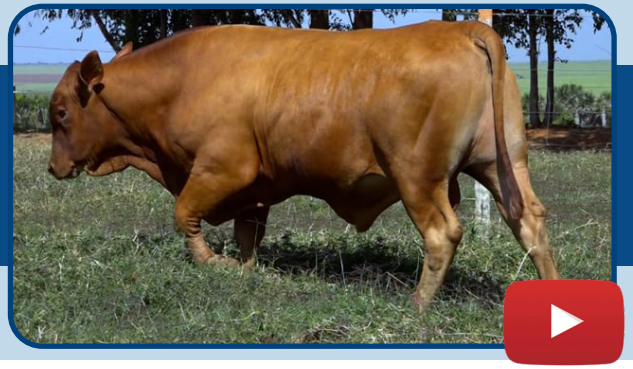

60

Vendedor: Senepol Pinhal

JRM 18 FIV

Sexo: **MACHO** • Registro: **JRM0018** • Raça: **SENEPOL PO** • Nascto: **24/09/2019 (34 meses)**

Peso: **572** kg • PE: **42** cm

- WC 719H
- WC 98N
- WC 7526D
- **PRR CAMPEON 7013S**
- CN 6353F
- CN 254L
- CN 6236F

X

- HANDSOME
- ASL CR DUTCHMAN 26E
- ASL DUCHESS 65X ET
- **TUF 758 FIV**
- CN 5480 HÉRCULES
- MRS. PERFECT TE DA TUFUBARINA
- DENI TE DA SOLEDADE

AOL	MARMOREIO	EGS
78.68	0.88	2.73